

MAGYAR ORSZÁGHÁZ DELEGÁCIÓS TEREM

Felújításához kapcsolódó Belsőépítészeti kiviteli terv

Építtető: **ORSZÁGGYŰLÉS HIVATALA**
Építészeti Osztály
1055 Budapest, Kossuth tér 1-3.

Képviselő: **Bakos Emil** Gazdasági és működtetési főigazgató-helyettes
Polyák László Műszaki főosztályvezető

Megrendelő: **MATA-DÓR Architektúra Tervezőműhely kft.**
1112 Budapest, Dió utca 3-5.

Ügyvezető, Építész felelős tervező:
Fazekas Csaba É1 01-0894, SZÉSO5 01-0894

Belsőépítész tervező: **Zimits Sándor** MKISZ sz: 1480, MAOE sz: 6831
1125 Budapest, Béla király út 7/b
tel: 30-919-7841

Belsőépítész munkatárs: **Kaczián Tibor** MABE, MAOE sz: 8018

Rajz: **ÁTTEKINTŐ
BERENDEZÉSI
ALAPRAJZ**

Rajzsám: **BE-1-01**

Lépték: **M = 1 : 50** Dátum: **2016 márc. 6.**

A BELSŐÉPÍTÉSZETI KIVITELI TERVEK A SZAKÁGI
TERVEKKEL EGYÜTT KEZELENDŐK!

MÉRETEK A KIVITELEZÉSKOR ELLENŐRIZENDŐK!
MÓDOSÍTANI CSAK A TERVEZŐ BELEEGYEZÉSÉVEL LEHET!
A KIVITELEZÉSKOR BÁRMILYEN ÚTKÖZÉS MERÜLNE FEL A KIVITELI
TERVEN, MŰSZAKI LEÍRÁSBAN, KONSIGNÁCIÓBAN ÉS
A KÖLTSÉGVETÉSI KIÍRÁSBAN, A KIVITELEZŐNEK HALADÉKTALANUL
ÉRTESÍTENIE KELL A TERVEZŐT, VALAMINT
AZ ORSZÁGGYŰLÉS HIVATALA MŰSZAKI OSZTÁLYÁT!



--	--

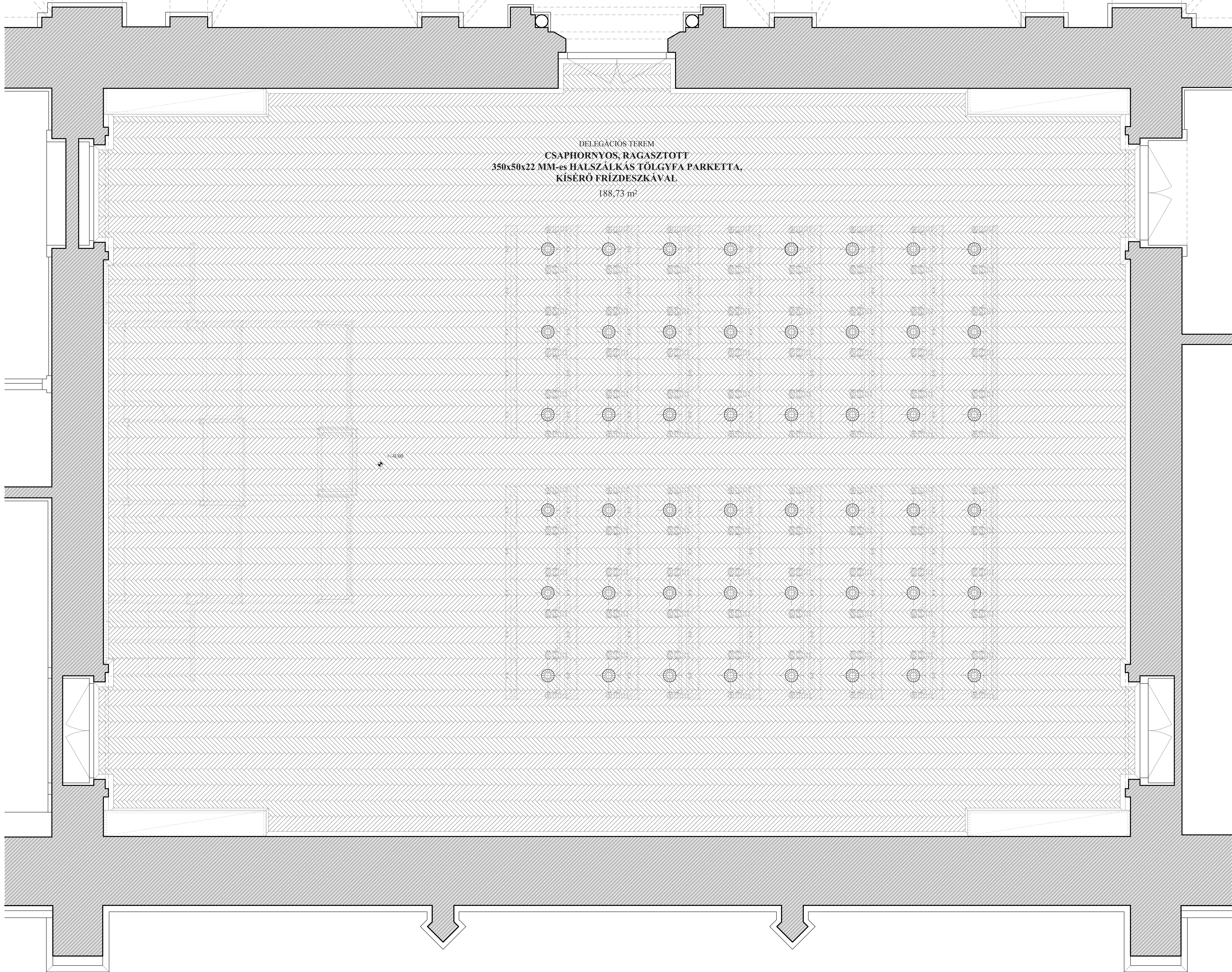

DELEGÁCIÓS TEREM
CSAPHORNYOS, RAGASZTOTT
350x50x22 MM-es HALSZÁLKÁS TÖLGYFA PARKETTA,
KÍSÉRŐ FRÍZDESKÁVAL
188,73 m²

±0.00

11,74
11,58

11,58
11,74

2,556
33
10,86
16,14
33
2,556

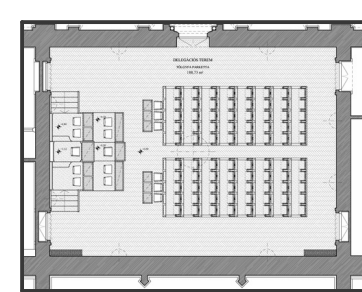

MAGYAR ORSZÁGHÁZ DELEGÁCIÓS TEREM

Felújításához kapcsolódó Belsőépítészeti kiviteli terv

Eltérő: ORSZÁGGYŰLÉS HIVATALA Építészeti Osztály 1055 Budapest, Kossuth tér 1-3. Képviseletben: Balogh Emília (Gazdasági és működési főigazgató-helyettes) Pólyák László (Műszaki főosztályvezető)	
Megrendelő: MATA DÖR Architecture Tervezőműhely Kft. 1112 Budapest, Dó utca 3-5 Ügyvezető, Építész feladós tervező: Fazekas Csaba É1 01-0894, SZÉK 05 01-0894	
Belsőépítész tervező: Zsolt Sándor MKISZ sz: 1480, MAOE sz: 6831 1125 Budapest, Béla király út 7b tel: 36-919-7841	
Belsőépítész munkatárs: Kaczián Tibor MABE, MAOE sz: 8018	
Faj: PADLÓ- BURKOLAT- KIOSZTÁSI RAJZ	Feladvány: BE-1-03
Méret: M 1:1,20 A 1:1,20 2016. március 6.	Ábrák: 1/1
A BELSŐÉPÍTÉSZETI KIVITELI TERVEK A SZAKÁGI TERVEKKEL EGYÜTT KEZELENDŐK! MÉRTEK A KIVITELEZÉSKOR ELLENŐRZENDŐK! MÓDOSÍTANI CSAK A TERVIZÓ BELEGYEZÉSÉVEL LEHET! A KIVITELEZÉSKOR BARMÁRYKON TÁJÉKOZKODNI KELL A KIVITELI TERVEN, MŰSZAKI LEÍRÁSBAN, KONZENZUSZÁBAN ÉS A KÖLTSÉGVETÉS KIRÁJÁBAN, A KIVITELEZÉSKOR JÁRÓKÖTELEKZÉSEK ELTÉRÉSÉNEK KELL A TERVIZÓT VALAMINT AZ ORSZÁGGYŰLÉS HIVATALA MŰSZAKAI OSZTÁLYÁT.	

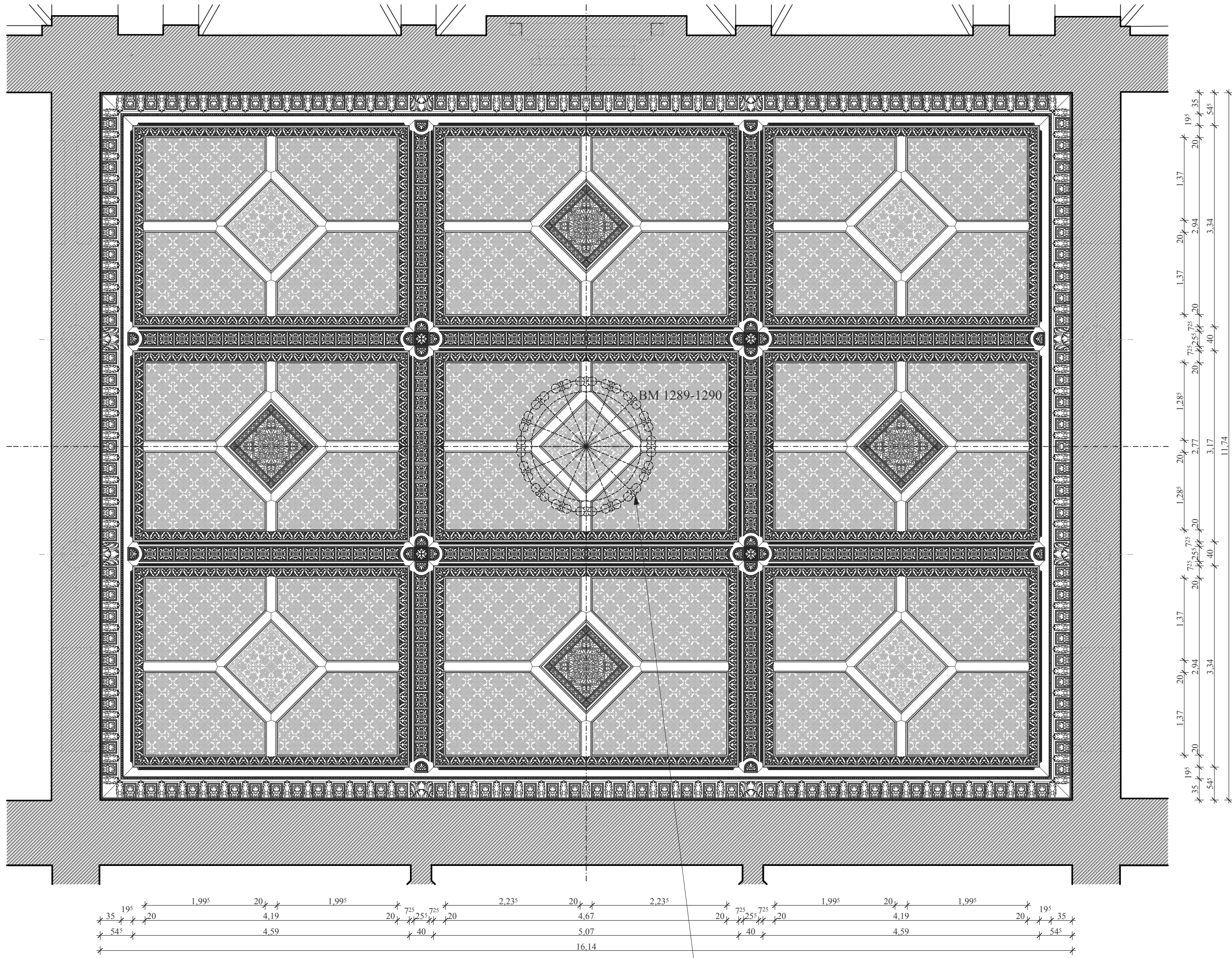

BRONZALU-ÖNTVÉNY CSILLÁR

MENNYEZETI BETÉTEK: VASTAGFURNÉROZOTT,
SELLAKKOZOTT FESTETT FELÜLET.

MENNYEZET ANYAGA SZLAVÓN TÖLGY.

BRONZALU ÖNTVÉNY SZELLŐZŐRÁCSOK ÉS CSILLÁR.

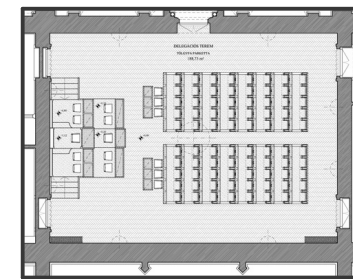

MAGYAR ORSZÁGHÁZ DELEGÁCIÓS TEREM

Felújításához kapcsolódó Belsőépítészeti kiviteli terv

Építtető: **ORSZÁGGYŰLÉS HIVATALA**
Építészeti Osztály
1055 Budapest, Kossuth tér 1-3.

Képviselőiben:
Bakos Emil Gazdasági és működtetési főigazgató-helyettes
Polyák László Műszaki főosztályvezető

Megrendelő: **MATA-DÓR Architektúra Tervezőműhely kft.**
1112 Budapest, Dió utca 3-5.

Ügyvezető, Építész felelős tervező:
Fazekas Csaba É1 01-0894, SZÉS05 01-0894

Belsőépítész tervező: **Zimits Sándor** MKISZ sz: 1480, MAOE sz: 6831
1125 Budapest, Béla király út 7/b
tel: 30-919-7841

Belsőépítész munkatárs: **Kaczián Tibor** MABE, MAOE sz: 8018

Rajz: **MENNYEZET
ÁTTEKINTŐ
RAJZA**

Rajzsám: **BE-1-04**

Lépték: **M = 1 : 50** Dátum: **2016 márc. 6.**

A BELSŐÉPÍTÉSZETI KIVITELI TERVEK A SZAKÁGI
TERVEKKEL EGYÜTT KEZELENDŐK!

MÉRETEK A KIVITELEZÉSKOR ELLENŐRIZENDŐK!
MÓDOSÍTANI CSAK A TERVEZŐ BELEEGYZÉSÉVEL LEHET!
A KIVITELEZÉSKOR BÁRMILYEN ÜTKÖZÉS MERÜLNE FEL A KIVITELI
TERVEN, MŰSZAKI LEÍRÁSBAN, KONSZIGNÁCIÓBAN ÉS
A KÖLTSÉGVETÉSI KIÍRÁSBAN, A KIVITELEZŐNEK HALADÉKTALANUL
ÉRTESÍTENIE KELL A TERVEZŐT, VALAMINT
AZ ORSZÁGGYŰLÉS HIVATALA MŰSZAKI OSZTÁLYÁT!

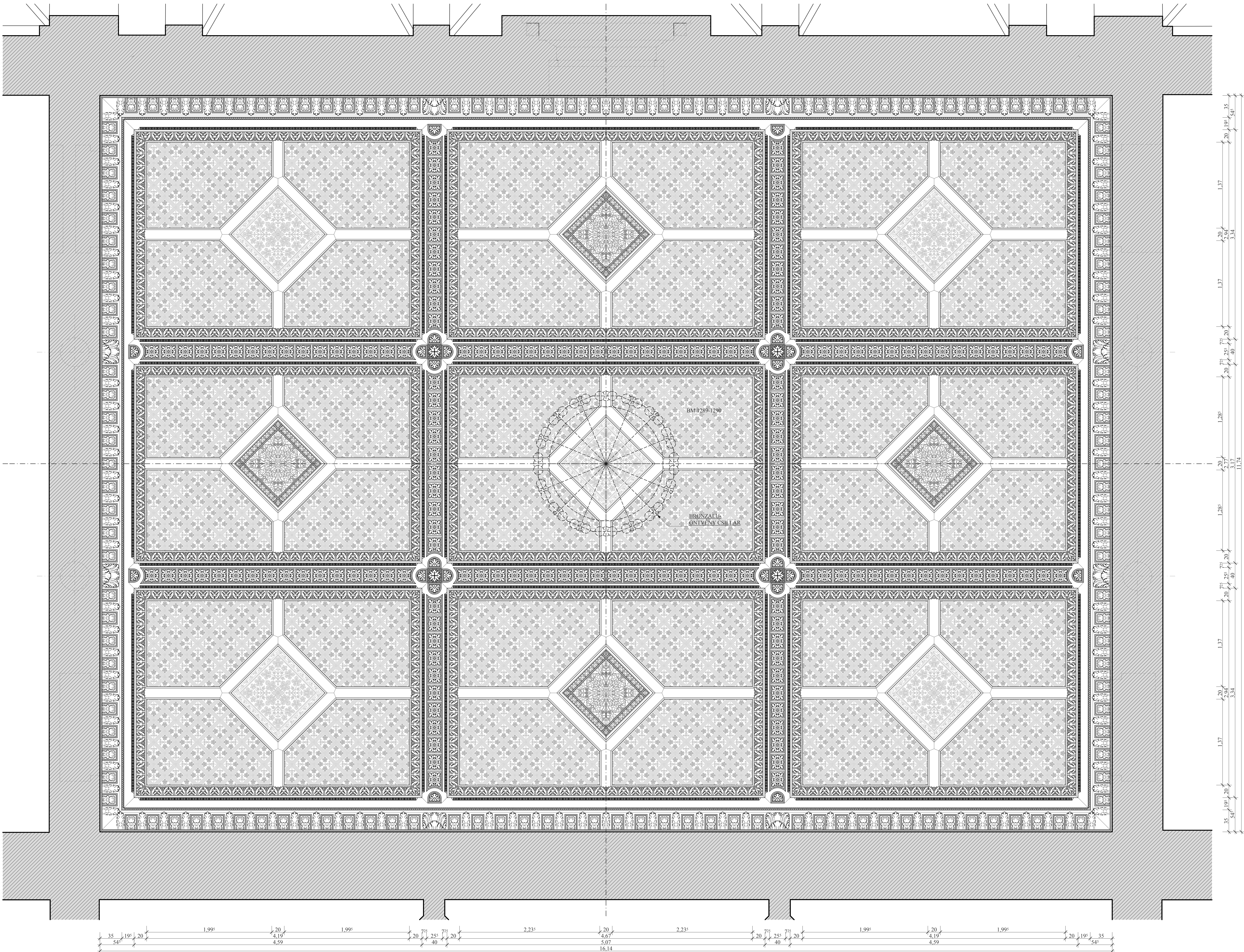

MENNYEZETI BETÉTEK: VASTAGFURNÉROZOTT,
SELLAKOZOTT FESTETT FELÜLET.

MENNYEZET ANYAGA SZLAVÓN TÖLGY.

BRONZALU ÖNTVÉNY SZELLOZÓRÁCSOK ÉS CSILLAR.

AZ ÁLMENNYEZET SZÜKSÉGES RESTAURÁLÁSÁNAK
MÉRTEKÉI A RESTAURÁTOR SZAKVÉLEMÉNYE ALAPJÁN
KELL MEGHATÁROZNI ÉS A FELÚJÍTÁST VÉGREHAJTANI!



MAGYAR ORSZÁGHÁZ
DELEGÁCIÓS TEREM
Felújításához kapcsolódó Belsőépítészeti kiviteli terv

Építtető:	ORSZÁGGYŰLÉS HIVATALA Építészeti Osztály 1055 Budapest, Kossuth tér 1-3. Képviselőtől: Bakos Emőke Gazdasági és működésközi főigazgató-helyettes Polyák László Művelődési főosztályvezető
Megrendelő:	MATA-DÓR Architektúra Tervezőműhely Kft. 112 Budapest, Dó utca 3-5. Ügyvezető, Építész felelős tervező: Fazekas Csaba É1 01-0894, SZÉSI05 01-0894
Belsőépítész tervező:	Zimits Sándor MKISZ sz. 1480, MAOE sz. 6831 1125 Budapest, Béla király út 7/b tel. 30-919-7841
Belsőépítész munkatárs:	Kecskés Tibor MAOE sz. 8018
Rajz:	Rajzozó:

MENNYEZET ALAPRAJZI TERVE

BE-1-05

M = 1 : 20 2016 márc. 6.

A BELSŐÉPÍTÉSZETI KIVITELI TERVEK A SZAKÁGI TERVEKKEL EGYÜTT KEZELENDŐK!

MÉRTEKÉI A KIVITELÉZŐKOR ELLENŐRÖZENDŐK!
MÓDOSÍTANI CSAK A TERVEZŐ BEJELÖLÉSÉVEL LEHET!
A KIVITELÉZŐKOR BÁRMILYEN ÜTKÖZÉS MÉRGEZÉSE A KIVITELI TERVEN, MÉRTEKÉI ALAPJÁN, KÖZÖSSÉGI ÉRTÉKELÉS ÉS A KÖLTSÉGTÉTEL KÉRDÉSÉN, A KIVITELÉZŐKOR HAJRÓVAL ANÉL ÉRTESÍTENI KELL A TERVEZŐT, VALAMINT AZ ORSZÁGGYŰLÉS HIVATALA MÉRTEKÉI ALAPJÁN!

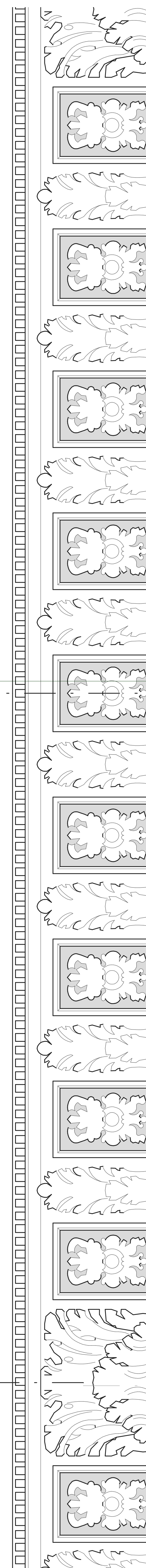

[illegible]

+12.90
+12.45
+12.02
+9.30
+8.60
+6.30
+5.92
+5.54
+5.16
+5.10
+4.78
+4.40
+4.22
+3.97
+3.66
+0.00



1.072 82 82 82 82 408 771 1.331 80 3.931 1.117 622 4.601 2.38 1.83 16.14 7.72 4.591 2.557 2.11 771 408 50 1.96 4.76 82 1.072

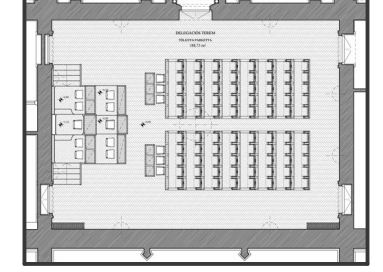

MAGYAR ORSZÁGHÁZ
DELEGÁCIÓS TEREM
Felújításához kapcsolódó Belsőépítészeti kiviteli terv

Epkész: **ORSZÁGVÉDELÉS HIVATALA**
Építésműt. Osztály
1055 Budapest, Kossuth tér 1-3.

Képviseletében:
Bakos Ferenc György és művelődési független-helyettes
Papp László Miklós (szakszervezet)

Megrendelő: **MATÁRÓR** Architektúra Tervezőiroda Kft.
1112 Budapest, Dóczy utca 3-5.

Ügyvezető, Építész feladat elvégző:
Farkas Csaba E 01-4894, SZÉKES 01-4894

Belsőépítész tervező: **Zimón Sándor** MKESZ sz. 1480, MABE sz. 6831
1125 Budapest, Béla király út 7b
tel. 30-919-7841

Belsőépítész munkatárs: **Kacsalin Tibor** MABE, MABE sz. 8018

lap: **1. JELŰ FALNÉZET**

lap: **BE-2-01**

A Belsőépítészeti Kiviteli Tervek a Szakági Tervekkel együtt kezelendők!

MÉRTEK A KIVITELÉSKOR ELNÖROZSNOZ
MÉRTEK AN SZAK A TERVEZÉS Belsőépítészeti Kiviteli Tervek
A KIVITELÉSKOR BARMÉNYEN ÖTÖZÖS MÉRTEK: FEL A KIVITELÉSKOR
A KÖZTÖZVÉNY KÖZÖS, A KIVITELÉSKOR HAJADTALANUL
BŐTÖZVÉNY KÖZÖS, A KIVITELÉSKOR HAJADTALANUL
AZ ORSZÁGVÉDELÉS HÍVATALA A MÉRTEK ÖSSZEFOGLALÓ

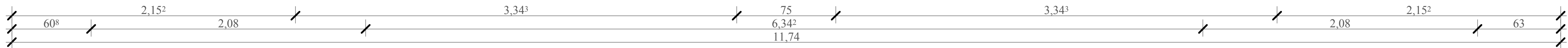

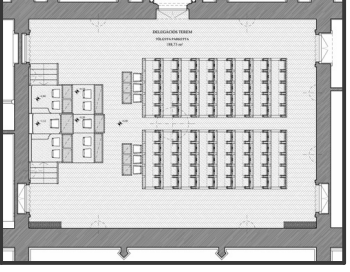

MAGYAR ORSZÁGHÁZ
DELEGÁCIÓS TEREM
Felújításához kapcsolódó Belsőépítészeti kiviteli terv

Építtető: ORSZÁGGYŰLÉS HIVATALA
Építészeti Osztály
1055 Budapest, Kossuth tér 1-3.

Képviselőiben:
Bakos Emília Gazdasági és működötési (igazgató-helyettes)
Pólyák László Műszaki (főosztályvezető)

Megrendelő: MATA-DÓR Architektúra Tervezőműhely Kft.
1112 Budapest, Dó utca 3-5.

Ügyvezető, Építész felelős tervező:
Fazekas Csaba EI 01-0894, SZÉSO5 01-0894

Belsőépítész: Zimis Sándor MKISZ sz: 1480, MAOE sz: 6831
tervező: 1125 Budapest, Béla király út 78
tel: 30-919-7841

Belsőépítész munkatárs: Kaczián Tibor MABE, MAOE sz: 8018

Régió: Budapest

2. JELŰ FALNÉZET

BE-2-02

Éves: 2016
M = 1 : 20
2016 márc. 6.

A BELSŐÉPÍTÉSZETI KIVITELI TERVEK A SZAKÁGI TERVEKKEL EGYÜTT KIEZELENDŐK!

MÉRLEK A KIVITELÉZÉSKOR ELLENŐRZENDŐK!
MÓDOSÍTANI CSAK A TERVIZÓ BEJELŐZÉSÉVEL LEHET!

A KIVITELÉZÉSKOR BÁRMILYEN ÜTKÖZÉS MÉRCLÉNE FEL A KIVITELI TERVEN, MŐSZAKI ELBÁRÁSBAN, KONZENZUSZTANUL ÉS AKÖLTSÉGVETÉS KIRÁSBAN, A KIVITELÉZŐNŐK HALADÉKTALANUL ÉRTESÍTENIE KELL A TERVIZÓ, VALAMINT AZ ORSZÁGGYŰLÉS HIVATALA MŐSZAKI OSZTÁLYÁT!



Felújításához kapcsolódó Belsőépítészeti kiviteli terv

Építető: **ORSZÁGGYŰLÉS HIVATALA**
Építészeti Osztály
1055 Budapest, Kossuth tér 1-3.

Képviselőiben:
Bakos Emil Gazdasági és működtetési főigazgató-helyettes
Polvák László Művelődési főosztályvezető

Megrendelő: **MATA-DÓR Architektúra Tervezőműhely kft.**
1112 Budapest, Dió utca 3-5.

Ügyvezető, Építész felelős tervező:
Fazekas Csaba É1 01-0894, SZÉSO5 01-0894

Belsőépítész: **Zimits Sándor** MKISZ sz: 1480, MAOE sz: 6831
tervező: 1125 Budapest, Béla király út 7/b

Belsőépítész
munkatárs: **Kaczián Tibor** MABE, MAOE sz.: 0018

$\mathbb{F}_q[x]$	$\mathbb{F}_q[x, y]$
-------------------	----------------------

3. JELŰ FALNÉZET	BE-2-03
---------------------	---------

[illegible]

A BELSŐÉPÍTÉSZETI KIVITELI TERVEK A SZAKÁGI
TERVEKKEL EGYÜTT KEZELENDŐK!

MÉRETEK A KIVITELEZÉSKOR ELLENŐRZENDŐK!
MÓDOSÍTANI CSAK A Tervező Helyigvezésével LEHET!
A KIVITELEZÉSKOR BÁRMILYEN ÜTKÖZÉS MÉRŐLNE FEL A KIVITELI
TERVDIN MŰSZARIL ELSŐDÍJAN KONZIGNÁCIÓDAN ÉS

A KÖLTSÉGVETÉSI KIÍRÁSBAN, A KIVITELEZŐNÉK HALADÉKTALANUL
ÉRTESÍTENI KELL A TERVEZŐT, VALAMINT
AZ ORSZÁGGYŰLÉS HIVATALA MŰSZAKI OSZTÁLYÁT!

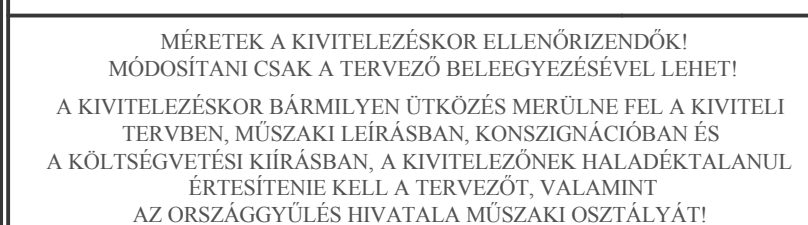
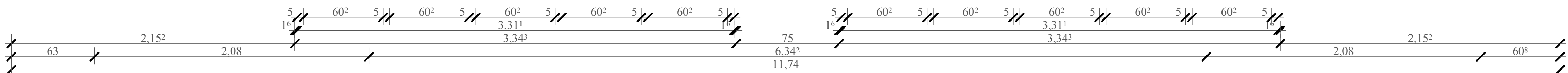

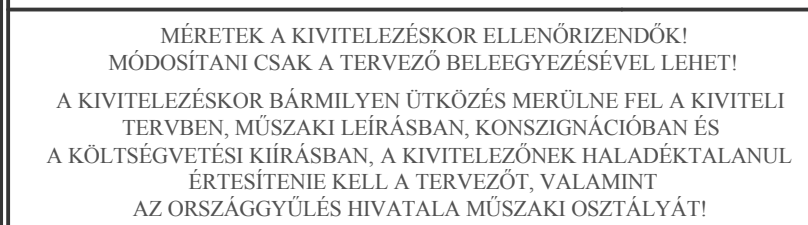
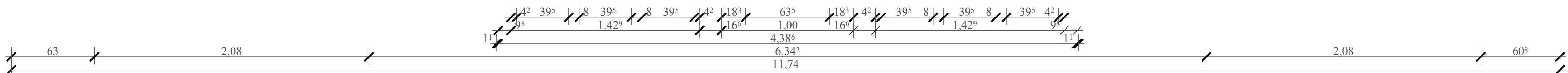

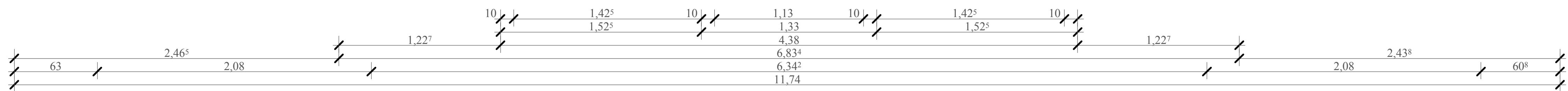
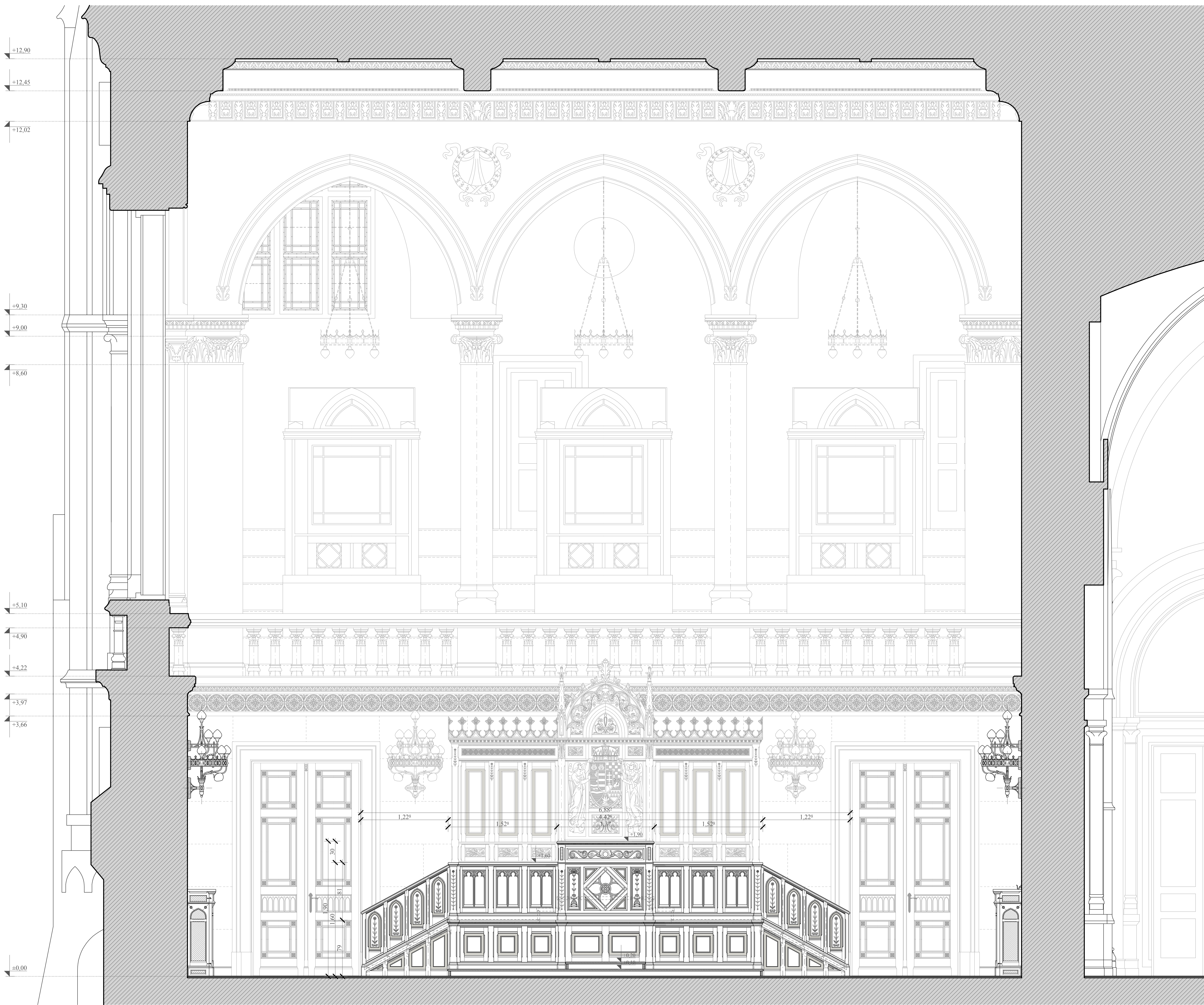

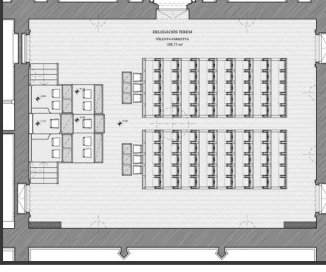

MAGYAR ORSZÁGHÁZ
DELEGÁCIÓS TEREM
Felújításához kapcsolódó Belsőépítészeti kiviteli terv

Eplmető: **ORSZÁGGYÜLÉS HIVATALA**
Építészeti Osztály
1055 Budapest, Kossuth tér 1-3.

Képviselőtben:
Bakos Emőke Garadasi és működtetési (őigazgató-helyettes)
Palyák László Műszaki (főosztályvezető)

Megrendelő: **MATA-DÓR Architektúra Tervezőműhely Kft.**
1112 Budapest, Dó utca 3-5.

Ügyvezető, Építész felelős tervező:
Fazekas Csaba E1 01-0894, SZÉSO5 01-0894

Belsőépítész: **Zimtis Sándor** MKISZ sz. 1480, MAOE sz. 6831
tervező: 1125 Budapest, Béla király út 7b
tel: 30-919-7841

Belsőépítész munkatárs: **Kaczián Tibor** MABE, MAOE sz. 8018

Régi:
6. JELŰ
FALNÉZET

Rajzszám:
BE-2-06

Éves: 2016
Hónap: márc. 6.

A BELSŐÉPÍTÉSZETI KIVITELI TERVEK A SZAKÁGI TERVEKKEL EGYÜTT KEZELENDŐK!

MÉRTEK A KIVITELÉSKOR ELLENŐRZENDŐK! MÓDOSÍTANI CSAK A TERVEZŐ BEJELŐZÉSÉVEL LEHET!

A KIVITELÉSKOR BÁRMILYEN ÜTKÖZÉS MÉRCLÉNE FEL A KIVITELI TERVEN, MŰSZAKI LEÍRÁSBAN, KONSTRUKCIÓBAN ÉS A KÖLTSÉGVETÉSEN KIRÁSBAN, A KIVITELÉZŐNEK HALADÉKTALANUL ÉRTESÍTENIE KELL A TERVEZŐ, VALAMINT AZ ORSZÁGGYÜLÉS HIVATALA MŰSZAKI OSZTÁLYÁT!

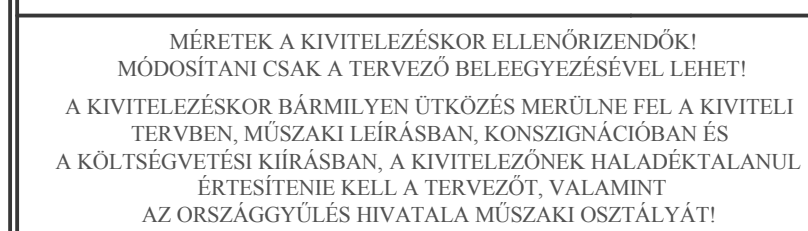
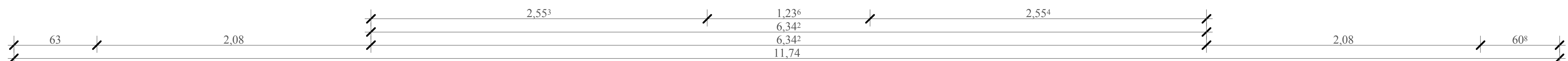

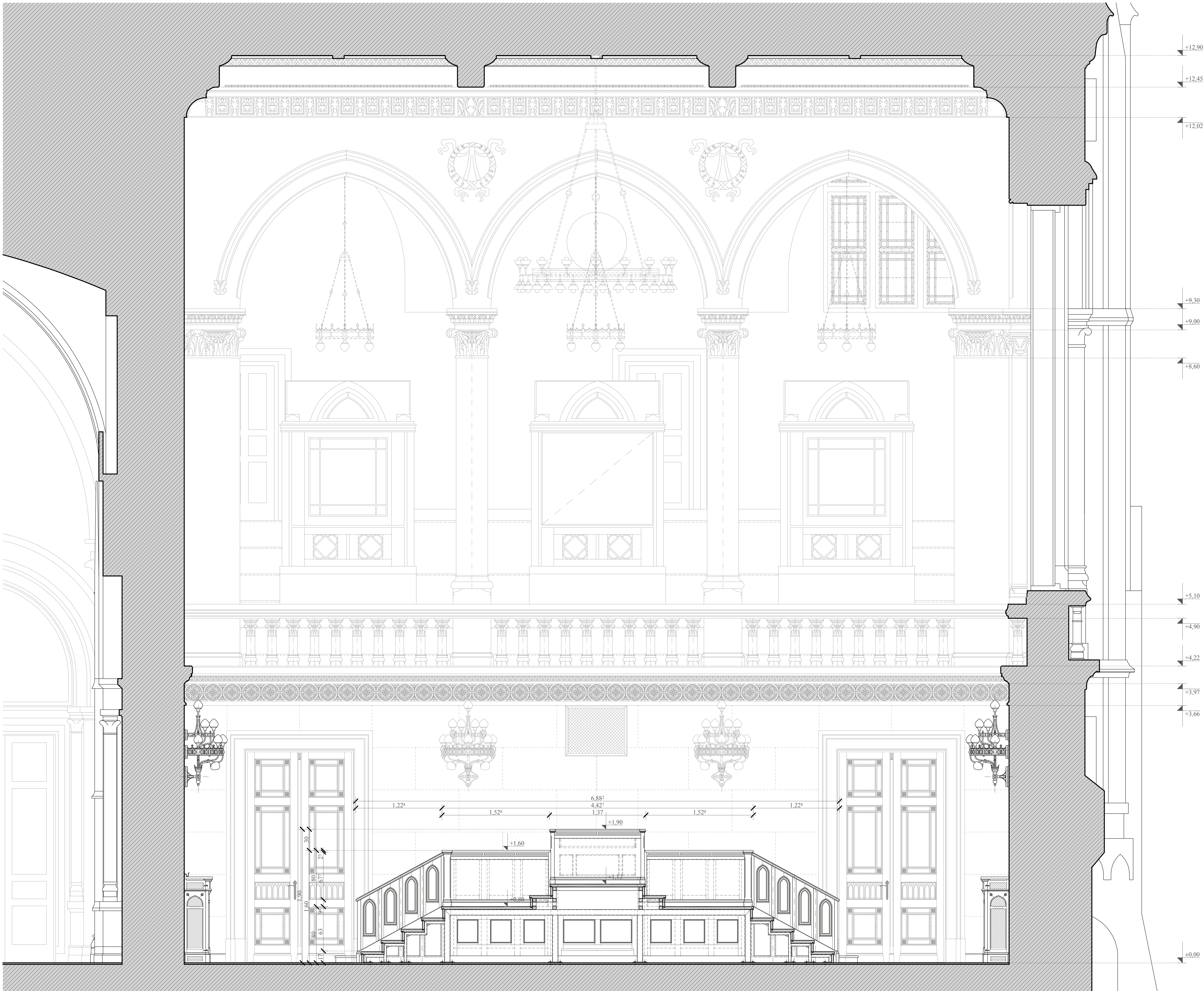

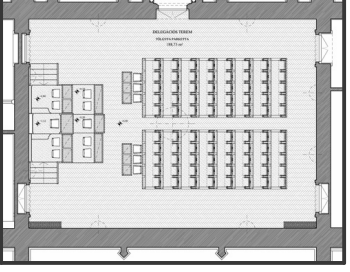

MAGYAR ORSZÁGHÁZ
DELEGÁCIÓS TEREM
Felújításához kapcsolódó Belsőépítészeti kiviteli terv

Eplő: **ORSZÁGGYŰLÉS HIVATALA**
Építészeti Osztály
1055 Budapest, Kossuth tér 1-3.

Képviselő: **Bakos Emília** (Gazdasági és működési igazgató-helyettes)
Polyák László (Műszaki főosztályvezető)

Megrendelő: **MATA-DÓR** Architektúra Tervezőműhely Kft.
1112 Budapest, Dó utca 3-5.

Ügyvezető, Építész felelős tervező: **Fazekas Csaba** E1 01-0894, SZÉSO5 01-0894

Belsőépítész: **Zimész Sándor** MKISZ sz. 1480, MAOE sz. 6831
tervező: 1125 Budapest, Béla király út 78
tel: 30-919-7841

Belsőépítész munkatárs: **Kaczián Tibor** MABE, MAOE sz. 8018

Rajz: **8. JELŰ FALNÉZET**

Rajzszám: **BE-2-08**

Év: **2016** márc. 6.

Méret: **M = 1 : 20**

A BELSŐÉPÍTÉSZETI KIVITELI TERVEK A SZAKÁGI TERVEKKEL EGYÜTT KIEGÉSZÍTENDŐK!

MÉRLEK A KIVITELÉSEKOR ELLENŐRZENDŐK! MÓDOSÍTANI CSAK A TERVIZŐ BEJELÖLÉSÉVEL LEHET!

A KIVITELÉSEKOR BÁRMILYEN ÜTKÖZÉS MÉRLEK NE FOLYIK A KIVITELI TERVEN, MÉRLEK ELÉRÉSÉN, KONZENZUSZTANUL ÉS AKÖLTSÉGVETÉS KIRÁSBAN, A KIVITELÉSEKOR HALADÉKALANUL ÉRTESÍTENI KELL A TERVIZŐT, VALAMINT AZ ORSZÁGGYŰLÉS HIVATALA MŰSZAKI OSZTÁLYÁT!



MAGYAR ORSZÁGHÁZ
DELEGÁCIÓS TEREM
Felújításához kapcsolódó Belsőépítészeti kiviteli terv

Eplnő: **ORSZÁGGYŰLÉS HIVATALA**
Építészeti Osztály
1055 Budapest, Kossuth tér 1-3.
Képviselő: **Bakos Emőke** (Gazdasági és Működési Igazgató-helyettes)
Polyák László (Műszaki Igazgató-helyettes)

Megrendelő: **MATA-DÓR Architektúra Tervezőműhely Kft.**
1125 Budapest, Dó utca 3-5.
Ügyvezető, Építész felelős tervező: **Fazekas Csaba** ÉI 01-0894, SZÉSO5 01-0894

Belsőépítész: **Zimón Sándor** MKISZ sz. 1480, MAOE sz. 6831
tervező: 1125 Budapest, Béla király út 7b
tel: 30-919-7841
Belsőépítész munkatárs: **Kaczián Tibor** MABE, MAOE sz. 8018

Régi: **9. JELŰ FALNÉZET**
Rajzszám: **BE-2-09**

Éves: 2016. márc. 6.

Oldal: 6.

A Belsőépítészeti kiviteli terv a szakági tervekkel együtt kezelendő!

MÉRLEK A KIVITELÉSKOR ELLENŐRZENDŐ!
MÓDOSÍTANI CSAK A TERVIZÓ BELEGYZÉSÉVEL LEHET!
A KIVITELÉSKOR BÁRMILYEN TÜKÖZÉS MÉRLEK NE FOLYJON!
TERVIZÓ, MŰSZAKI LEÍRÁSBAN, KONSTRUKCIÓBAN ÉS
A KÖLTSÉGVETÉSEN KIRÁSBAN, A KIVITELÉSKOR HATALMAZTALANUL
ÉRTKEZNEK KELL A TERVIZÓ, VALAMINT
AZ ORSZÁGGYŰLÉS HIVATALA MŰSZAKI OSZTÁLYÁT!








MAGYAR ORSZÁGHÁZ
DELEGÁCIÓS TEREM
Felújításához kapcsolódó Belsőépítészeti kiviteli terv

Feladó: **ORSZÁGOVÉDELMI HIVATAL**
Építészeti Osztály
1055 Budapest, Kosuth út 1-3.

Készítette: **Bakos Emília** (Gazdasági és műköltségvetési felügyelő-helyettes)
Polyák László (Műszaki felügyelő-vezető)

Megrendelő: **MATÁ-DÖR** (Architektúra Tervező- és Építési Kft.)
1112 Budapest, Dó utca 3-5.

Ügyvezető, Építész feladós tervező: **Fazekas Csaba** É1 01-0894, SZÉKSZ 01-0894

Belsőépítész tervező: **Zsoltár Sándor** MKISZ sz. 1480, MAOE sz. 0831
1125 Budapest, Béla király út 7/b
tel: 30-919-7841

Belsőépítész munkatárs: **Kecskés Tibor** MAOE, MAOE sz. 8018

Dátum: **2016. márc. 6.**

1. JELŰ
FALNÉZET

BE-2-10

A BELSŐÉPÍTÉSZETI KIVITELI TERVEK A SZAKÁGI TERVEKKEL EGYÜTT KEZELENDŐK!

MÉRETEK A KIVITELÉSKOR ÉLLŐNÖVEZENDŐK!
MÓDOSÍTÁS CSAK A Tervezői Belsőépítészeti Lehet!
A KIVITELÉSKOR BARMEN YEN CÍMŰS MÉRÉSÉI, A KIVITELI TERVEN, MŰSZAKI KÉPESÉSEN, KONZERVÁCIÓS ÉS A KÖLTSÉGVETÉSI KÉPESÉSEN, A KIVITELÉSKOR, HALADÉKALANUL, ÉPÍTÉSENEK, A Tervezői, VALAMINT, AZ ORSZÁGOVÉDELMI HIVATAL MŰSZAKI ORGÁNYAI!

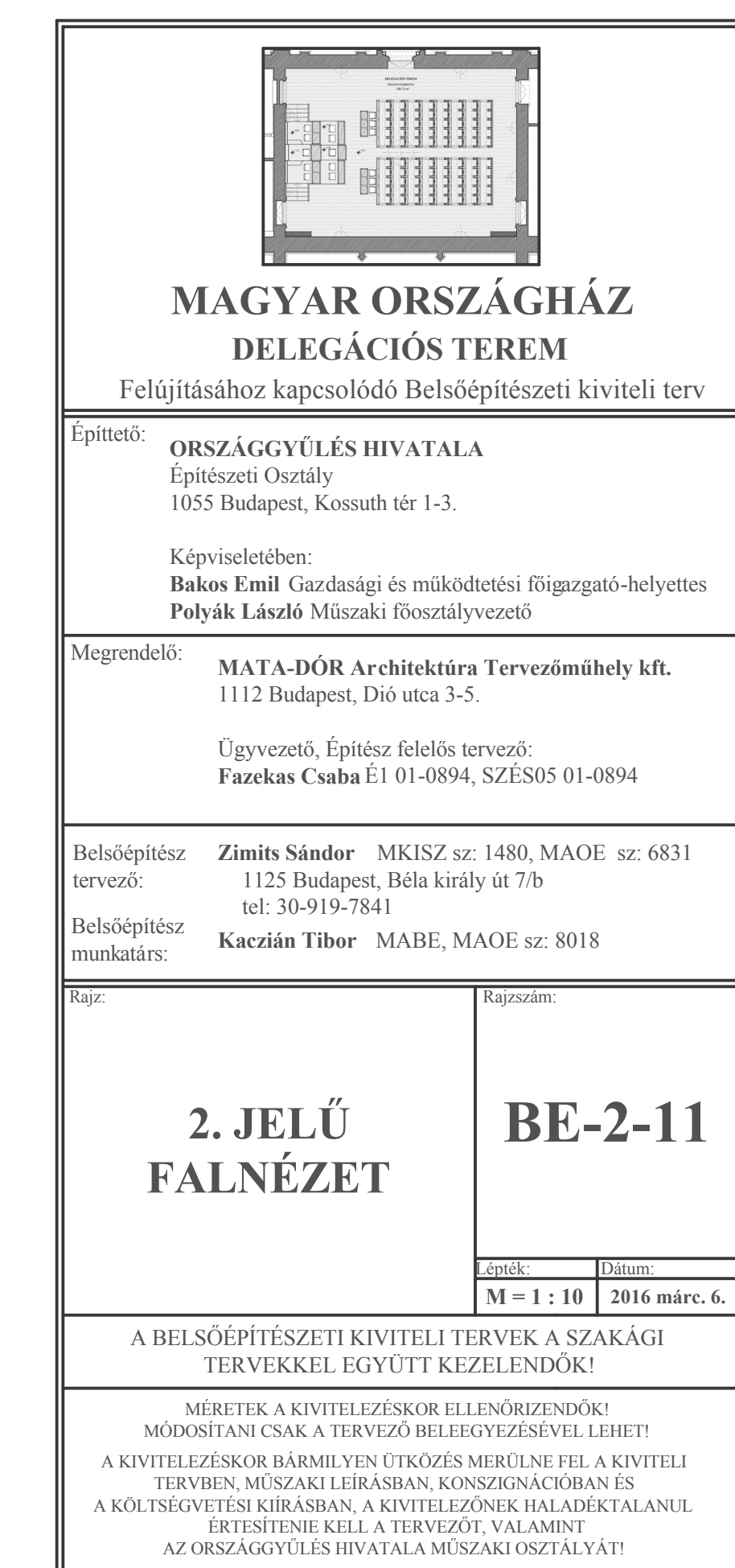
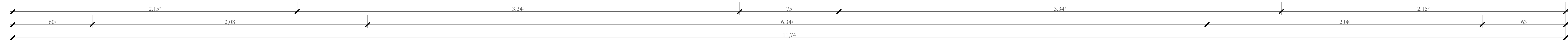



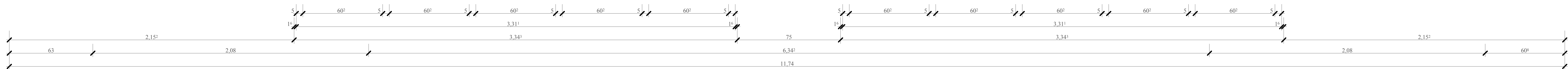


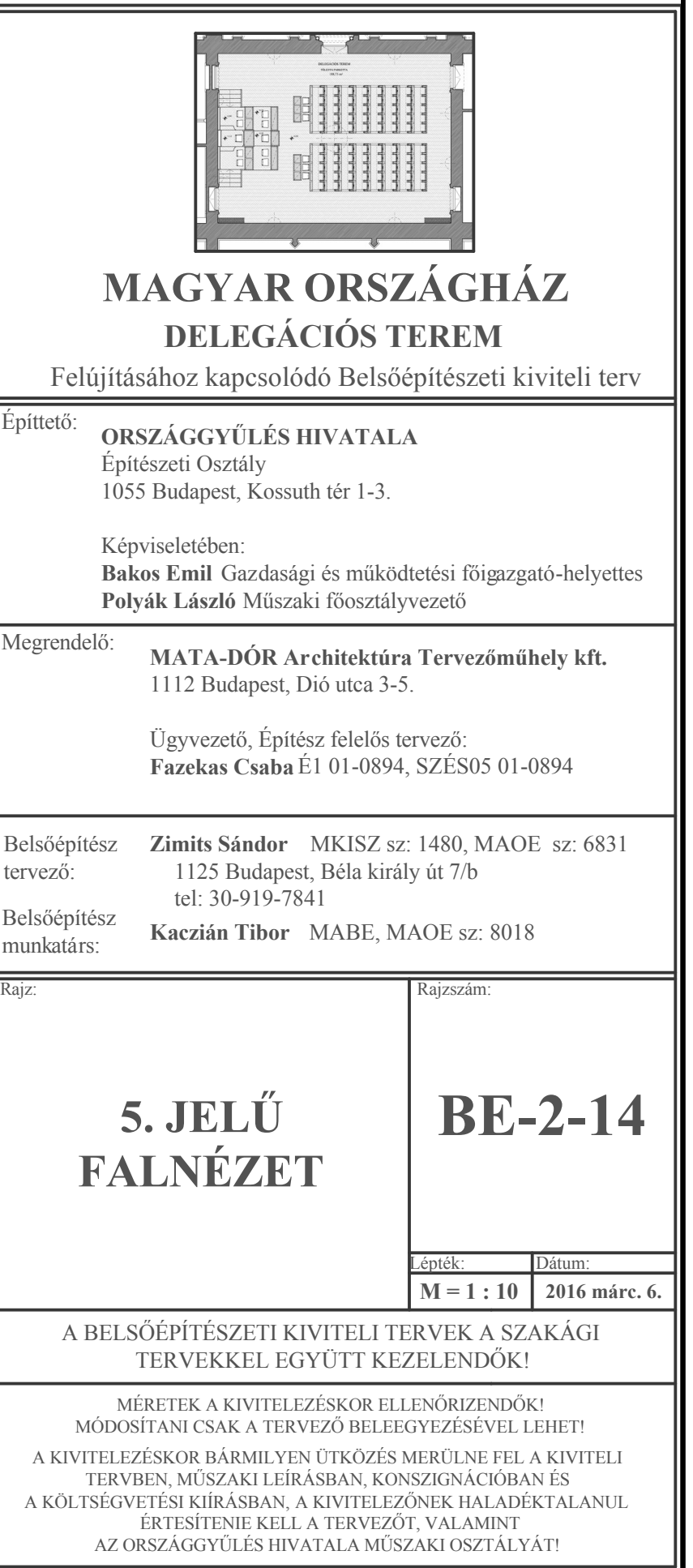


[illegible]

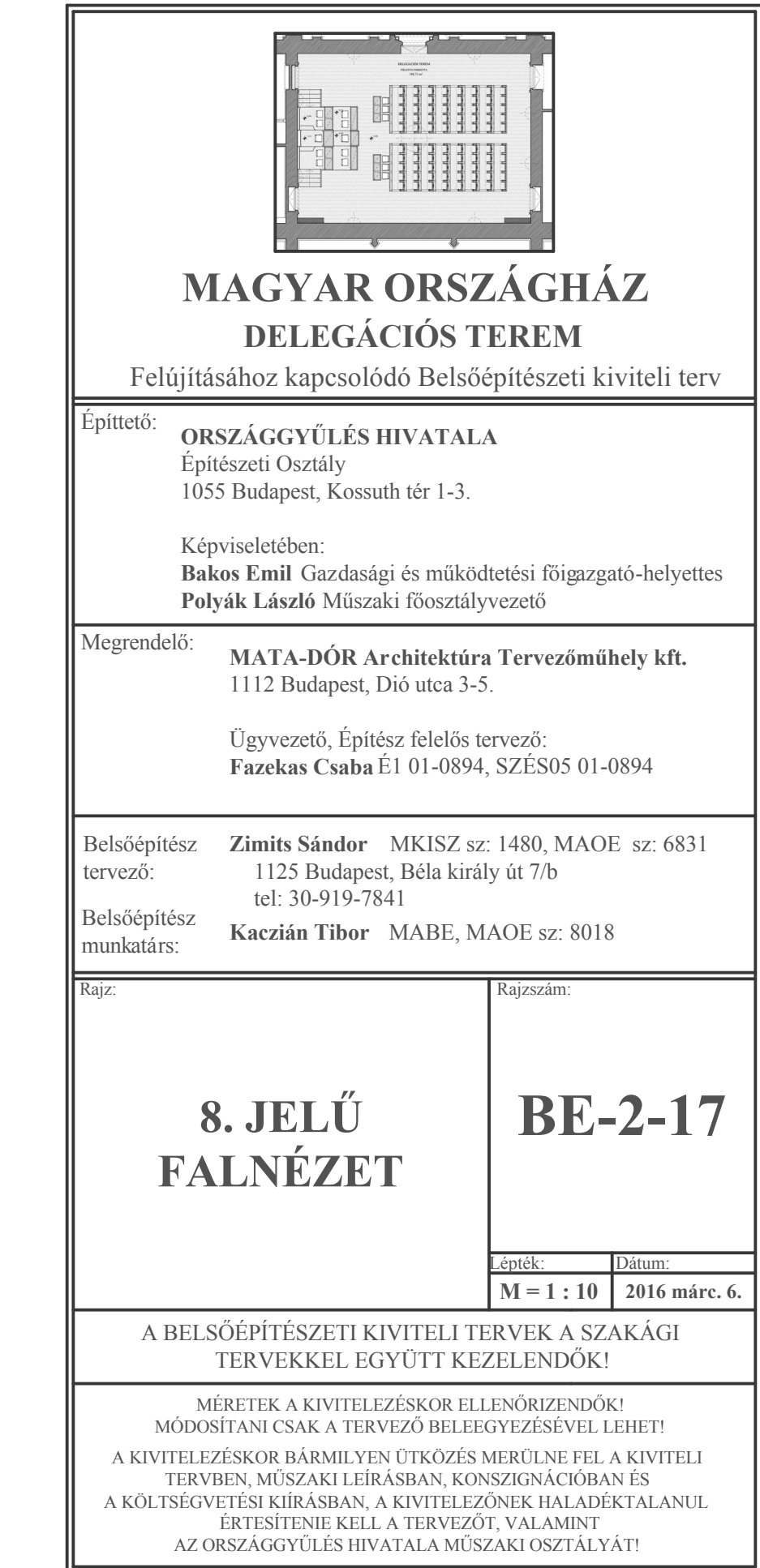



	
<h2 style="margin: 0;">MAGYAR ORSZÁGHÁZ.</h2> <h3 style="margin: 0;">DELEGÁCIÓS TEREM</h3>	
<p>Felújításához kapcsolódó Belsőépítészeti kiváltói terv</p>	
<p>Feljuttató:</p>	<p>ORSZÁGSGYŰLÉS HÍVATALA Építészeti Osztály Kossuth téren, 1-3. 1051 Budapest</p>
	<p>Készítők: Balázs Erdélyi és munkatársai (főigazgató-helyettes) Mátya Lóránd Mészai (főosztályvezető)</p>
<p>Megrendelő:</p>	<p>MATYÁR-DR. ARCHITECTUR Tervezőműhely Kft. 1122 Budapest, Duna utca 3-5. Gyógyszer, Építész Irodák szolgálat Farkasok tere 1/1. tel: 0684. 56.580. 51.6994</p>
<p>Belsőépítész tervező:</p>	<p>Zsuzsanna Sándor MKÉSZ sz. 1480. MÁJ. sz: 6831 1051 Budapest, Károlyi utca 7/b. tel: 30-919-7841</p>
<p>Belsőépítész kiváltója:</p>	<p>Kacsin Tibor MABE, MACE sz: 8018</p>
<p>Állam- titár:</p>	<p>Főigazgató</p>
<div style="display: flex; justify-content: space-between; align-items: center;"> <div style="text-align: center;"> <h2 style="margin: 0;">9. JELŰ FALNÉZET</h2> </div> <div style="text-align: center;"> <h2 style="margin: 0;">BE-2-18</h2> </div> </div>	
<p>A Belsőépítészeti Kiváltói Tervezés, a SZAKÁGI TERVEZÉSEK KÉSZÍTÉSÉNEK SZABÁLYAI</p>	
<p>MÉRETEK: A NYITÁSI SZÉLESSÉG 11,00 MÉTER SZÉLESSÉG: A TÁJÉKOZTATÓ SZÉLESSÉG 1,00 MÉTER</p>	
<p>A NYITÁSI ÉLETRÉSZ (NYITÓ) MÉRLEK 1/1 A NYITVÉLY MÉRLEK, MÉRLEK ALAPJÁN, KONZERVÁCIÓS ÉRTÉK A KONZERVÁCIÓS ÉRTÉK ALAPJÁN, NYITVÉLY ALAPJÁN SZABÁLYOK ALAPJÁN, A TÁJÉKOZTATÓ, MÉRLEK ALAPJÁN SZABÁLYOK ALAPJÁN, MÉRLEK ALAPJÁN</p>	



 MAGYAR ORSZÁGHÁZ DELEGÁCIÓS TEREM Felújításához kapcsolódó Belsőépítészeti kiviteli terv	
Építtető: ORSZÁGGYŰLÉS HIVATALA Építészeti Osztály 1055 Budapest, Kossuth tér 1-3. Képviseletében: Bakos Emil Gazdasági és működtetési főigazgató-helyettes Polyák László Műszaki Főosztályvezető	
Megrendelő: MATA-DÖR Architektúra Tervezőműhely kft. 1112 Budapest, Dió utca 3-5. Ügyvezető, Építész felelős tervező: Fazekas Csaba E1 01-0894, SZÉSO5 01-0894	
Belsőépítész tervező:	Zimits Sándor MKISZ sz: 1480, MAOE sz: 6831 1125 Budapest, Béla király út 7/b tel: 30-919-7841
Belsőépítész munkatárs:	Kaczián Tibor MABE, MAOE sz: 8018
Rajz:	Rajzozom:
MELLVÉDFALAS PAD TERVE	
BE-3-01	
A Belsőépítészeti Kiviteli Tervek a Szakági Tervekkel Együtt Kezelendők!	
MÉRTEK A KIVITELÉSEKOR ELLENŐRİZENDŐK! MÓDOSÍTANI CSAK A TERVEZŐ BELEGYZÉSÉVEL LEHET! A KIVITELÉSEKOR BARMILYEN ÜTKÖZÉS MÉRLETI FEL A KIVITELI TERVEN, MŰSZAKI LEÍRÁSBAN, KONSTRUKCIÓBAN ÉS A KÖLTSÉGVETÉSI KIRÁSBAN, A KIVITELÉZŐNEK HALADÉKTALANUL BETÜSÍTENIE KELL A TERVEZŐT, VALAMINT AZ ORSZÁGGYŰLÉS HIVATALA MŰSZAKI OSZTÁLYÁT!	





MAGYAR ORSZÁGHÁZ
DELEGÁCIÓS TEREM
Felújításához kapcsolódó Belsőépítészeti kiviteli terv

Építtető: **ORSZÁGGYŰLÉS HIVATALA**
Építészeti Osztály
1055 Budapest, Kossuth tér 1-3.

Képviseletében:
Bakos Emil Gazdasági és működtetési főigazgató-helyettes
Polgár László Műszaki Főosztályvezető

Megrendelő: **MATA-DÖR Architektúra Tervezőműhely kft.**
1112 Budapest, Dió utca 3-5.

Ügyvezető, Építész felelős tervező:
Fazekas Csaba E1 01-0894, SZÉCSŐS 01-0894

Belsőépítész tervező: **Zimits Sándor** MKISZ sz. 1480, MAOE sz. 6831
1125 Budapest, Béla király út 7/b
tel: 30-919-7841

Belsőépítész munkatárs: **Kaczián Tibor** MABE, MAOE sz. 8018

Rajz: **SZÉKSOROS PAD TERVE**

Rajzszám: **BE-3-02**

Arány: **M = 1 : 5** 2016. márc. 6.

A Belsőépítészeti Kiviteli Tervek A Szakági Tervekkel Együtt Kezelendők!

MÉRTEK A KIVITELÉSKOR ELLENŐRİZENDŐK!
MÓDOSÍTANI CSAK A TERVEZŐ BELEGEZÉSÉVEL LEHET!
A KIVITELÉSKOR BARMILYEN ÜTKÖZÉS MÉRJÜNK FEL A KIVITELI TERVEN, MŰSZAKI LEÍRÁSBAN, KONSTRUKCIÓBAN ÉS A KÖLTSÉGVETÉSI KIRÁSBAN, A KIVITELÉZŐNEK HALADÉKTALANUL BEJELENTENIE KELL A TERVEZŐT, VALAMINT AZ ORSZÁGGYŰLÉS HIVATALA MŰSZAKI OSZTÁLYÁT!

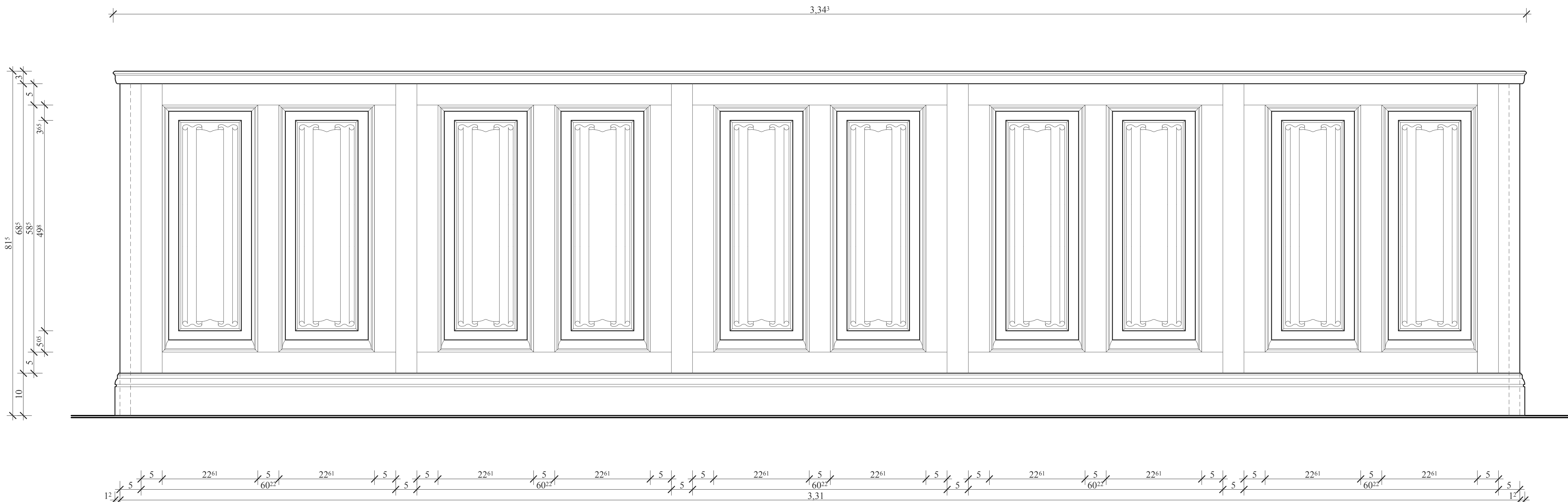
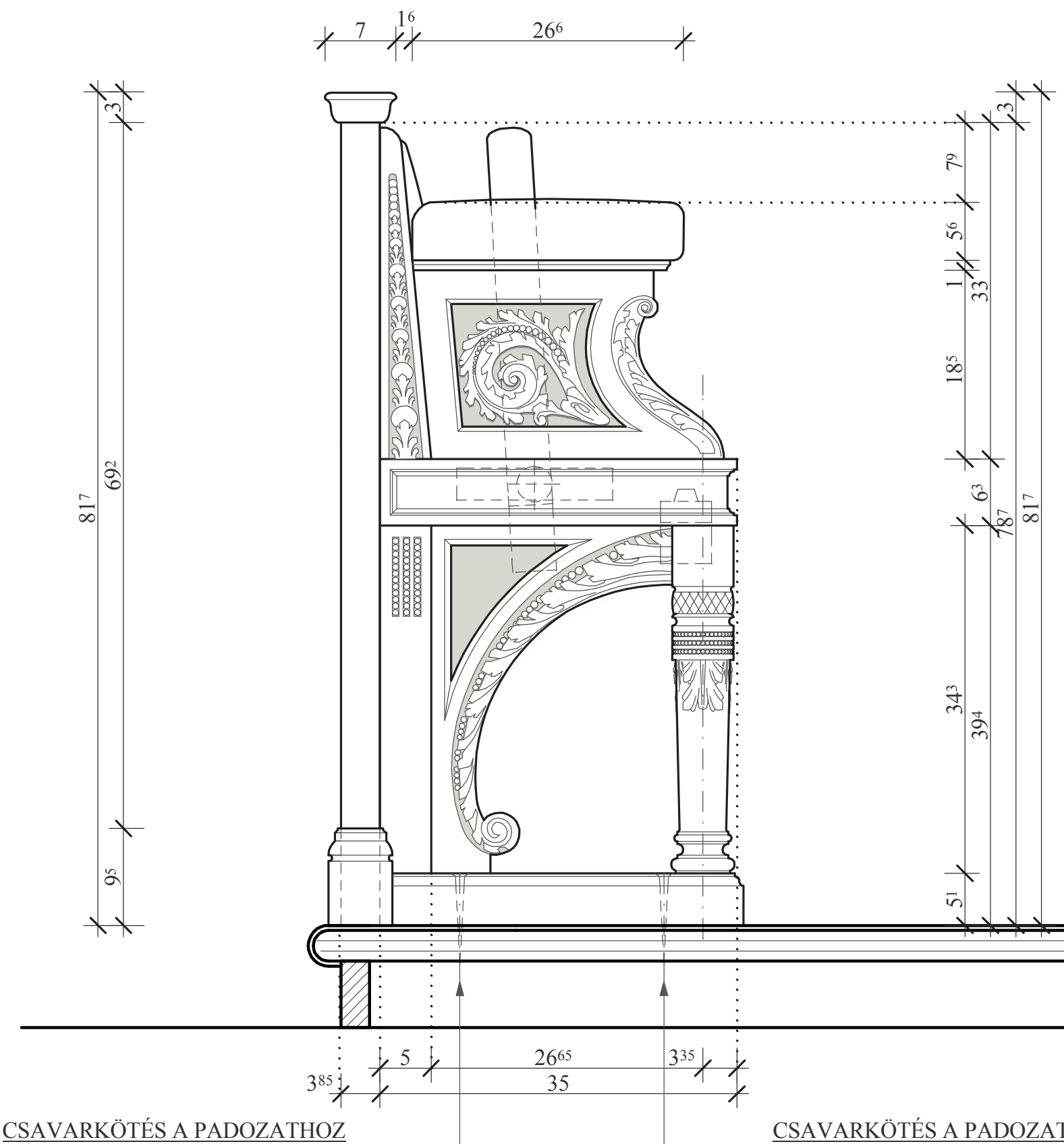
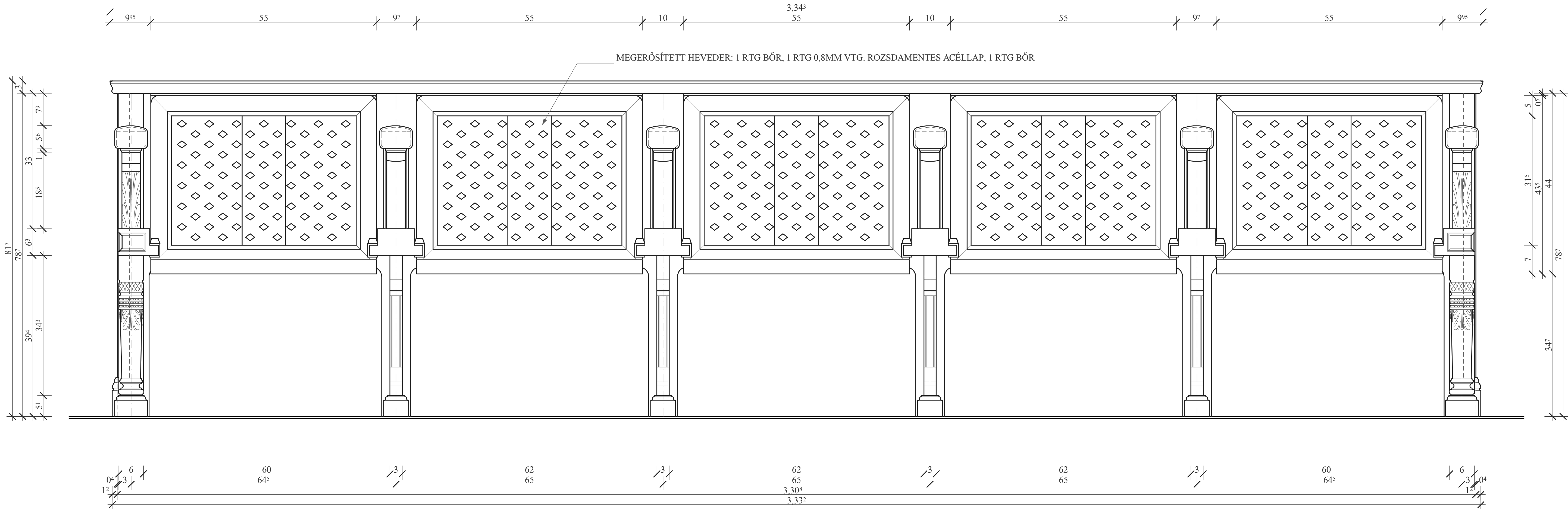

SZLAVÓN TÖLYGYFA BÚTOR.
ÜLŐLAP, HÁTLAG, KARFA KERETÉNEK ANYAGA
LAKKOZOTT, FEHÉR BÜKK.

MINDEN ANYAG, SZÍN ÉS VASALAT EREDETI
ORSZÁGHÁZI MINTA ALAPJÁN KÉSZÜL ÉS
BEEPÍTÉS ELŐTT A TERVEZŐVEL VMINT AZ
ORSZÁGHÁZI MŰSZAKI OSZTÁLYAL
JÓVÁ KELL HAGYATNI!

MAGYAR ORSZÁGHÁZ DELEGÁCIÓS TEREM

Felújításához kapcsolódó Belsőépítészeti kiviteli terv

Építető:	ORSZÁGGYŰLÉS HIVATALA Építészeti Osztály 1055 Budapest, Kossuth tér 1-3. Képviselőiben: Bakos Emil Gazdasági és működtetési főigazgató-helyettes Polyák László Műszaki főosztályvezető	
Megrendelő:	MATA-DÓR Architektúra Tervezőműhely Kft. 1112 Budapest, Dió utca 3-5. Ügyvezető, Építész felelős tervező: Fazekas Csaba É1 01-0894, SZÉSO5 01-0894	
Belsőépítész tervező:	Zimits Sándor MKISZ sz: 1480, MAOE sz: 6831 1125 Budapest, Béla király út 7/b tel: 30-919-7841	
Belsőépítész munkatárs:	Kaczián Tibor MABE, MAOE sz: 8018	
Rajz:	Rajozám:	
<h2>HÁTFALAS PAD TERVE</h2>		<h2>BE-3-03</h2>
Lépték:		Dátum:
M = 1 : 5		2016 márc. 6.
A BELSŐÉPÍTÉSZETI KIVITELI TERVEK A SZAKÁGI TERVEKKEL EGYÜTT KEZELENDŐK!		
MÉRTEK A KIVITELEZÉSKOR ELLENŐRZENDŐK! MÓDOSÍTANI CSAK A TERVEZŐ BELEGYÉJEZÉSÉVEL LEHET! A KIVITELEZÉSKOR BÁRMILYEN ÜTKÖZÉS MERÜLNE FEL A KIVITELI TERVBEN, MŰSZAKI LEÍRÁSBAN, KONZIGNÁCIÓBAN ÉS A KÖLTSÉGVETÉSI LEÍRÁSBAN, A KIVITELEZŐNEK HAJLANDÉKLANUL FORTESITENIE KELL A TERVEZŐT, VALAMINT AZ ORSZÁGGYŰLÉS HIVATALA MŰSZAKI OSZTÁLYÁT!		

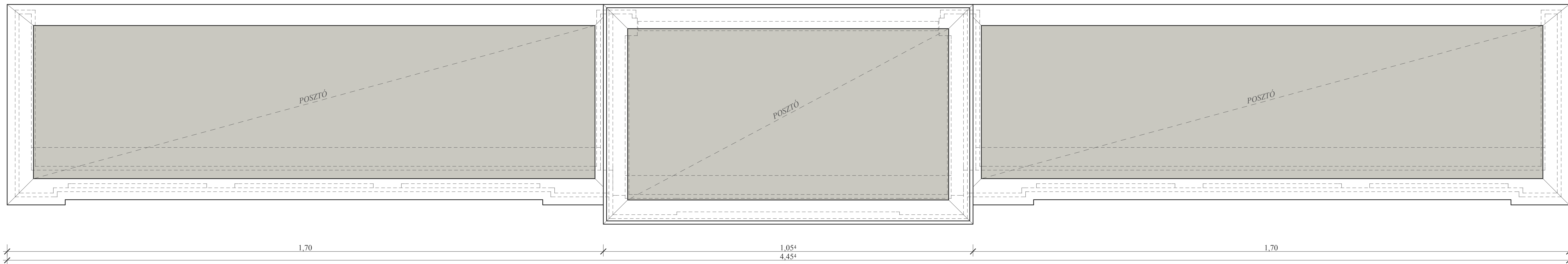
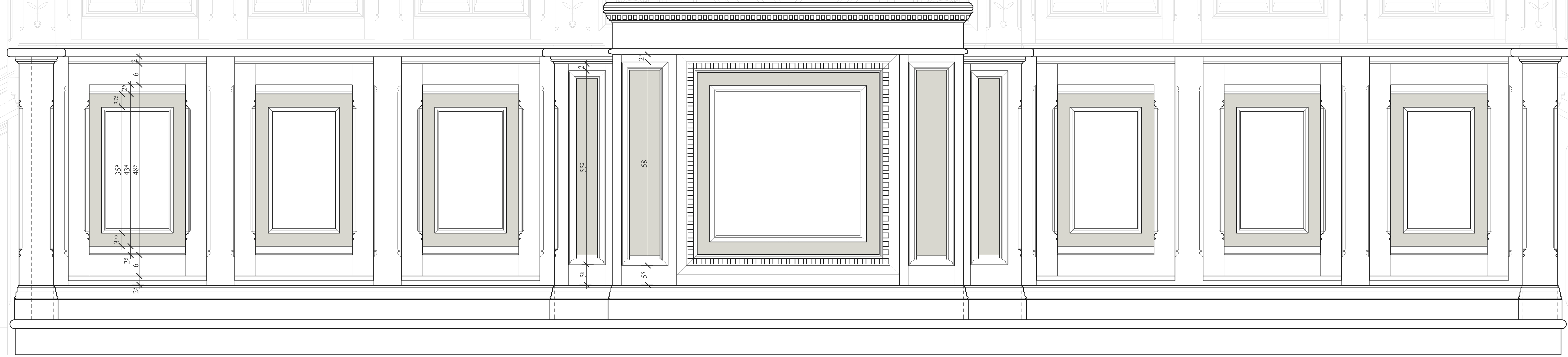

Technical drawing of a window frame assembly. The drawing shows a cross-section of the frame with various dimensions and assembly details. The main dimensions are 62" (width) and 58" (height). The frame is composed of several layers, including a central pane and outer casing. The drawing includes a detailed view of the frame's profile and a section view showing the internal structure and assembly details.

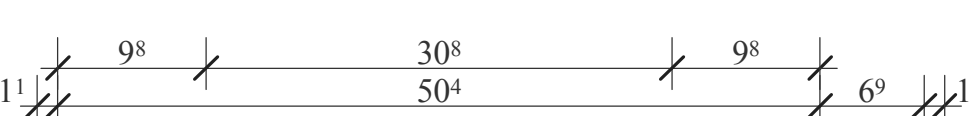
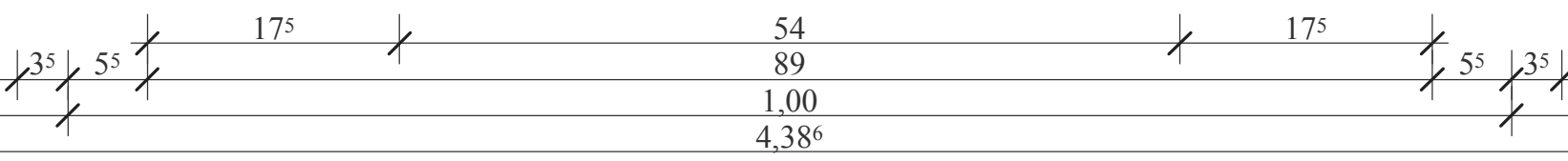
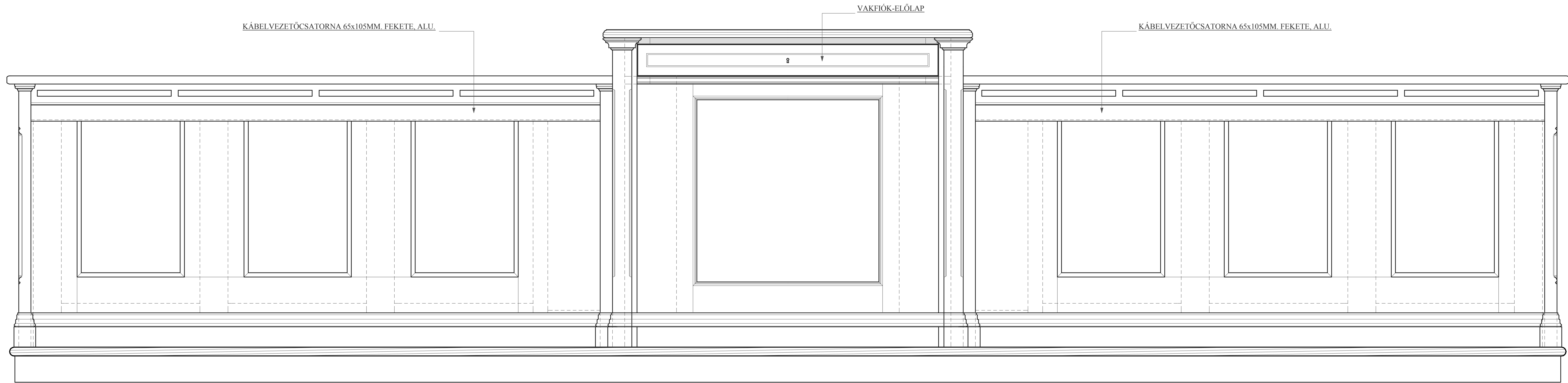
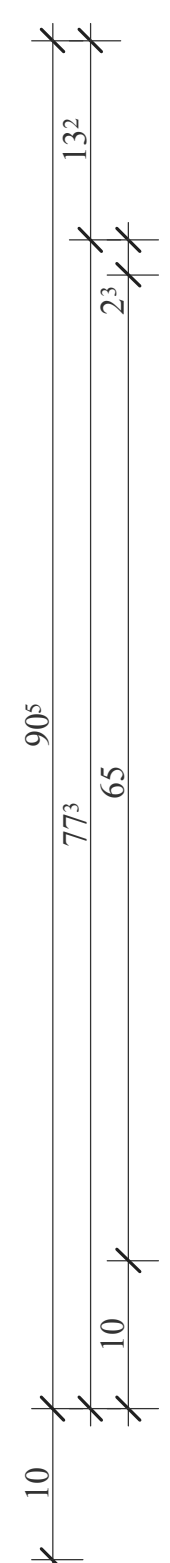

						
<div>MAGYAR ORSZÁGHÁZ</div> <div>DELEGÁTUS TEREM</div> <div>Felújításához kapcsolódó belsőépítészeti kivitelezési terv</div>						
Egységtér:	ORSZÁGÉRTÉK HÍVATALA Építészeti Osztály 1055 Budapest, Kossuth tér 1-3. Közfelülvétel: Bakos Endre Gondnoki és működtetési főigazgató-helyettes Pókai László Művelődési főosztályvezető					
Megrendelő:	MAT-BOD Architektúra Tervezőműhely kft. 1122 Budapest, Duna uca 3-5. Összevett, Építész feladatok tervezése: Fuzess Csaba EI: 01-0894, SZÉKSŐS 01-0894					
Belsőépítész tervek:	Zimán Sándor MKISZ nr. 1480, MAOE sr. 6331 1125 Budapest, Békák utca 4 7/b tel.: 30-9197474					
Belsőépítész munkatársai:	Kaczin Tori MABE, MAOE sr. 5018					
Rajz:	Rajzozott					
<div><div>ELŐADÓI PULT TERVE</div><div>BE-3-04</div></div> <table><tr><td>SZÁM</td><td>Dátum</td></tr><tr><td>M = 1 : 5</td><td>2016. márc. 6.</td></tr></table> <div>A BELSŐÉPÍTÉSZETI KIVITELEZÉS A SZAKAGI TERVEKKEL EGYÜTT KEZELENDŐ!</div> <div>MÉRETEK ÉS KAPTELKEZÉSOK TELLENÖRZENDŐK! MOOROSAN AKNAI A TERNŐZŐ BELTÉRJESEN VILÁGI ÉRMEIT A KIVITELEZÉSOK BARBÁLJON A KONFESSZIÓBAN FELI A KIVITELI TERVEN. MŐZSAZ KELLER A KONFESSZIÓBAN A KOLOSIVITÉS KIRÁSIAN, A KIVITELEZŐN NAL ADRAKTÁNLANI. BETÉTREN KELL A TERNŐZŐ VALAMINT AZ ORSZÁGÉRTÉK HÍVATALA MŰSZAGOK OTTALYAI!</div>			SZÁM	Dátum	M = 1 : 5	2016. márc. 6.
SZÁM	Dátum					
M = 1 : 5	2016. márc. 6.					

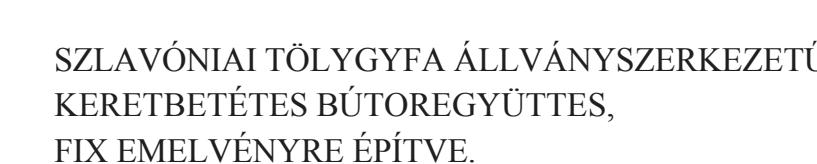
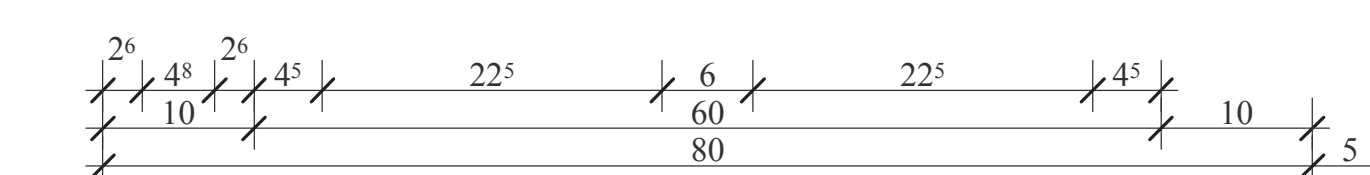
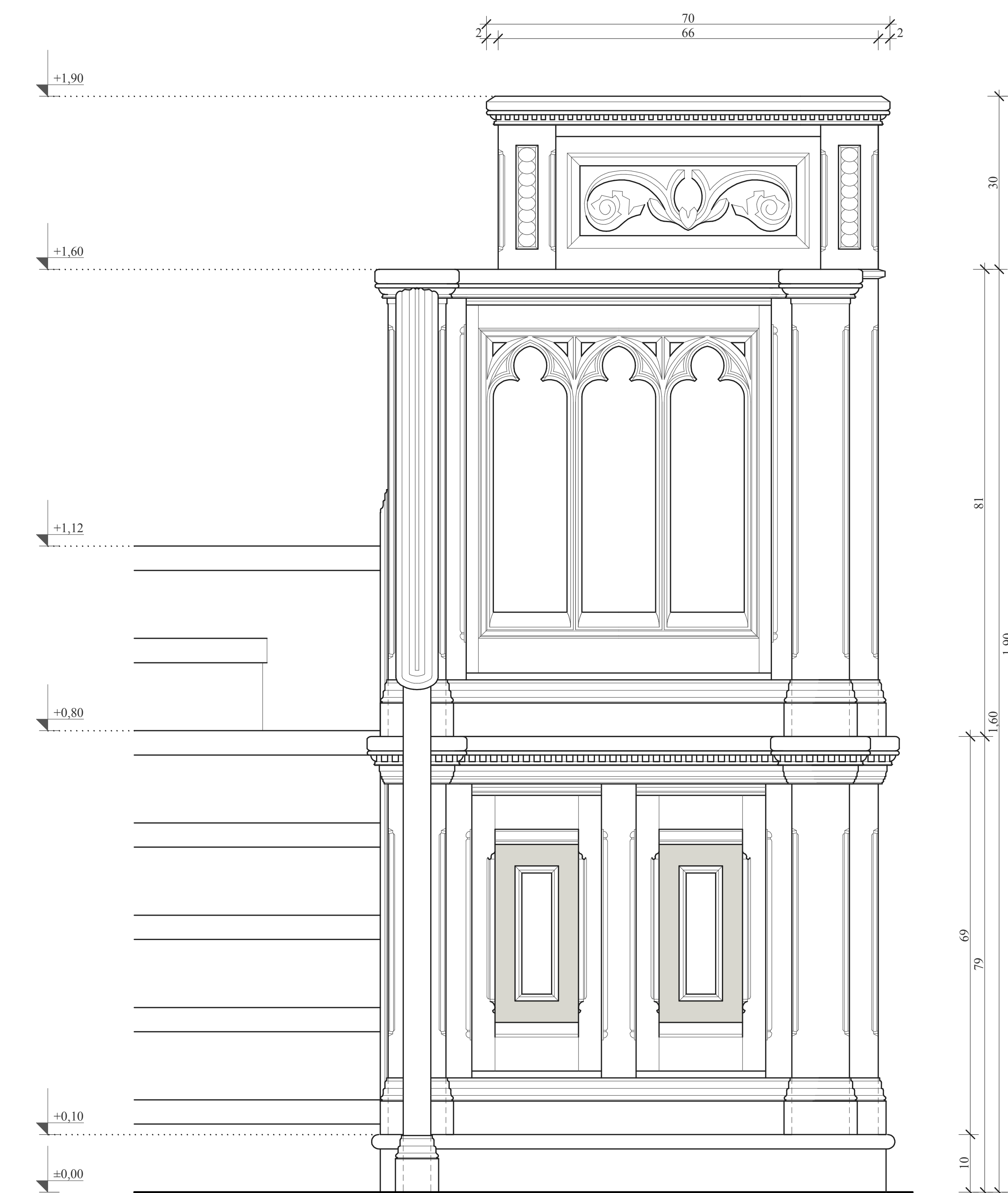



SZLAVÓNIAI TÖLGYFA ÁLLVÁNSZERKEZETŰ KERETBETÉTES BÜTOREGYÜTTES, FIX EMELVÉNYRE ÉPÍTVE.



MAGYAR ORSZÁGHÁZ
DELEGÁCIÓS TEREM
Felújításához kapcsolódó Belsőépítészeti kiviteli terv

Epkeltő: **ORSZÁGGYŰLÉS HIVATALA**
Építészeti Osztály
1055 Budapest, Kossuth tér 1-3.

Képviseletben:
Bakos Emil Gazdasági és működtetési Rendszerigazgató-helyettes
Polyák László Műszaki főosztályvezető

Megrendelő: **MATÁ-DÓR** Architektúra Tervezőműhely kft.
1112 Budapest, Dió utca 3-5.

Ügyvezető, Építész feladatok tervezője:
Fazekas Csaba É1 01-0894, SZÉKSŐS 01-0894

Belsőépítész: **Zimán Sándor** MKISZ sz: 1480, MAOE sz: 6831
1125 Budapest, Béla király út 7/b
tel: 30-919-7841

Belsőépítész munkatárs: **Kaczián Tibor** MABE, MAOE sz: 8018

Rajz: **ELNÖKI PULT TERVE II.**

Rajzszám: **BE-3-06**

Ábrák: **M=1:5** 2016 márc. 6.

A BELSŐÉPÍTÉSZETI KIVITELI TERVEK A SZAKÁGI TERVEKKEL JOVÚTTI KEZELÉNDŐK!
MÉRTEK, A KIVITELÉZÉSKOR ELLENŐRÖZENDŐK!
MÓDOSÍTÁSNANCSAK A TERVEZŐ BELEGYZÉSÉVEL LEHET!
A KIVITELÉZÉSKOR BÁRMILYEN ÚTÖRÖZÉS MÉRTEKÉVEL FEL A KIVITELI TERVEN, MÉRTEKÉVEL LIBERÁBAN KONSTRUKCIÓBAN ÉS A KÖLTSÉGVETÉSI KIRÁSBAN, A KIVITELÉZŐNEK HALADÉKTALANUL ÉRTESÍTENI KELL A TERVIZÓT, VALAMINT AZ ORSZÁGGYŰLÉS HIVATALA MÉRTEKÉVEL ÉRTESÍTENI!



SZLAVON TÖLVGYFA KERETBETÉTES
HÁTOLDAL, FIX EMELVÉNYRE SZERELVE.

A FIALEK ORSZÁGHÁZI MINTA ALAPJÁN
KÉSZÜLNEK! A MEGLEVO FALI LÉPCSŐ-
MELLÉVEK RESTAURÁLÁS UTÁN
BEPÉITENDŐK!

MAGYAR ORSZÁGHÁZ DELEGÁCIÓS TEREM	
Felújításához kapcsolódó Belsőépítészeti kivitelezési terv	
Építész:	ORSZÁGGYŰLÉS HIVATALA Építészeti Osztály 1051 Budapest, Kossuth tér 1-3.
Képviseletben:	Bukon Emil (Gazdasági és művelődési igazgató helyettes) Pálfi László (Művelődési igazgató)
Megrendelő:	MATTA-DÖR Architektúra Tervezőiroda Kft. 1112 Budapest, Dó utca 3-5 Ügyvezető: Fehér Sándor Farkas Csaba Értékesítő, SZÉKES 01-0804
Belsőépítész:	Zsolt Sándor MKÉSZ az 1480, MAOE az 6831 tervező 1125 Budapest, Béla király út 7b tel: 30-019-7841
Belsőépítész munkatárs:	Kacskó Tibor MAOE, MAOE az 3018
Építész:	Építész
EMELVÉNY- HÁTFAL TERVE	
BE-3-07	
M = 1:20 3000 mm A	
A Belsőépítészeti Kivitelezési Tervek a Szakági Tervekkel együttesen készítenők!	
MÉRLEK: A KIVITELEZÉSI TERVÉK ELJÁRÁSI SZABÁLYOK MÓDOSÍTÁSA ALAPJÁN KÉSZÜLNEK! A KIVITELEZÉSI TERVÉK A TERVEZÉSI FELADATAI ÉRTÉKELÉSÉNEK ALAPJÁN KÉSZÜLNEK! A KIVITELEZÉSI TERVÉK A TERVEZÉSI FELADATAI ÉRTÉKELÉSÉNEK ALAPJÁN KÉSZÜLNEK! A KIVITELEZÉSI TERVÉK A TERVEZÉSI FELADATAI ÉRTÉKELÉSÉNEK ALAPJÁN KÉSZÜLNEK!	

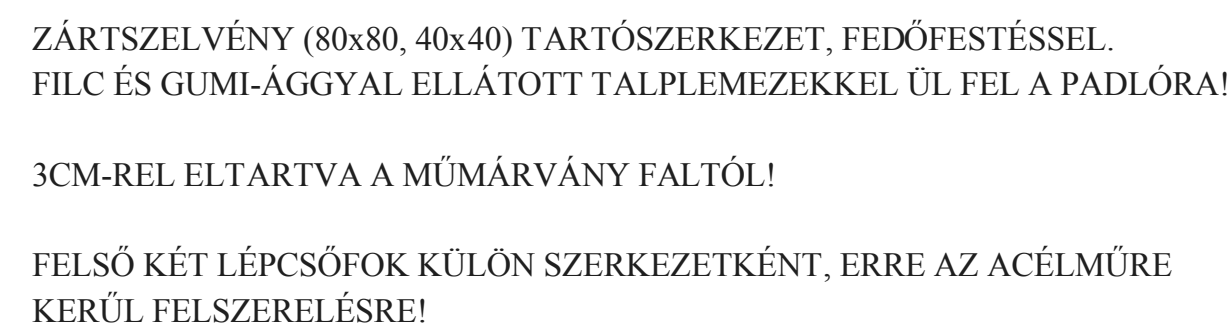
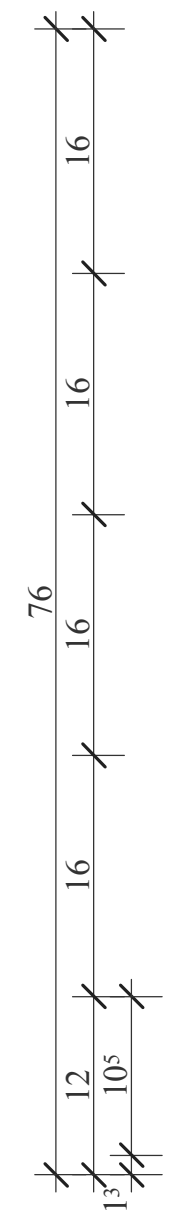
[illegible]

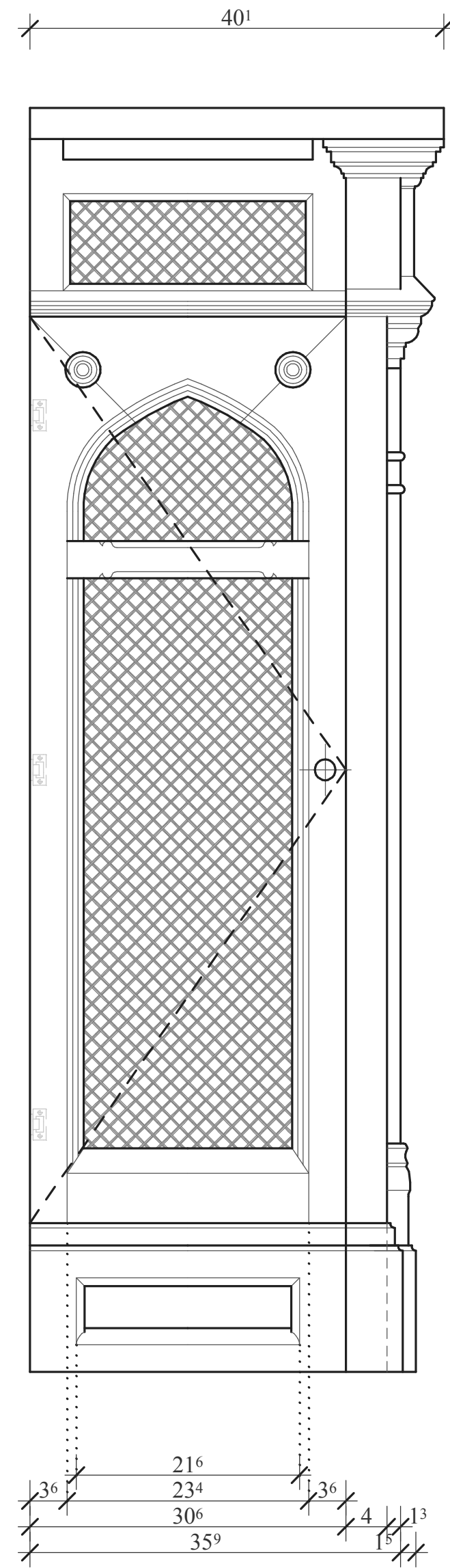
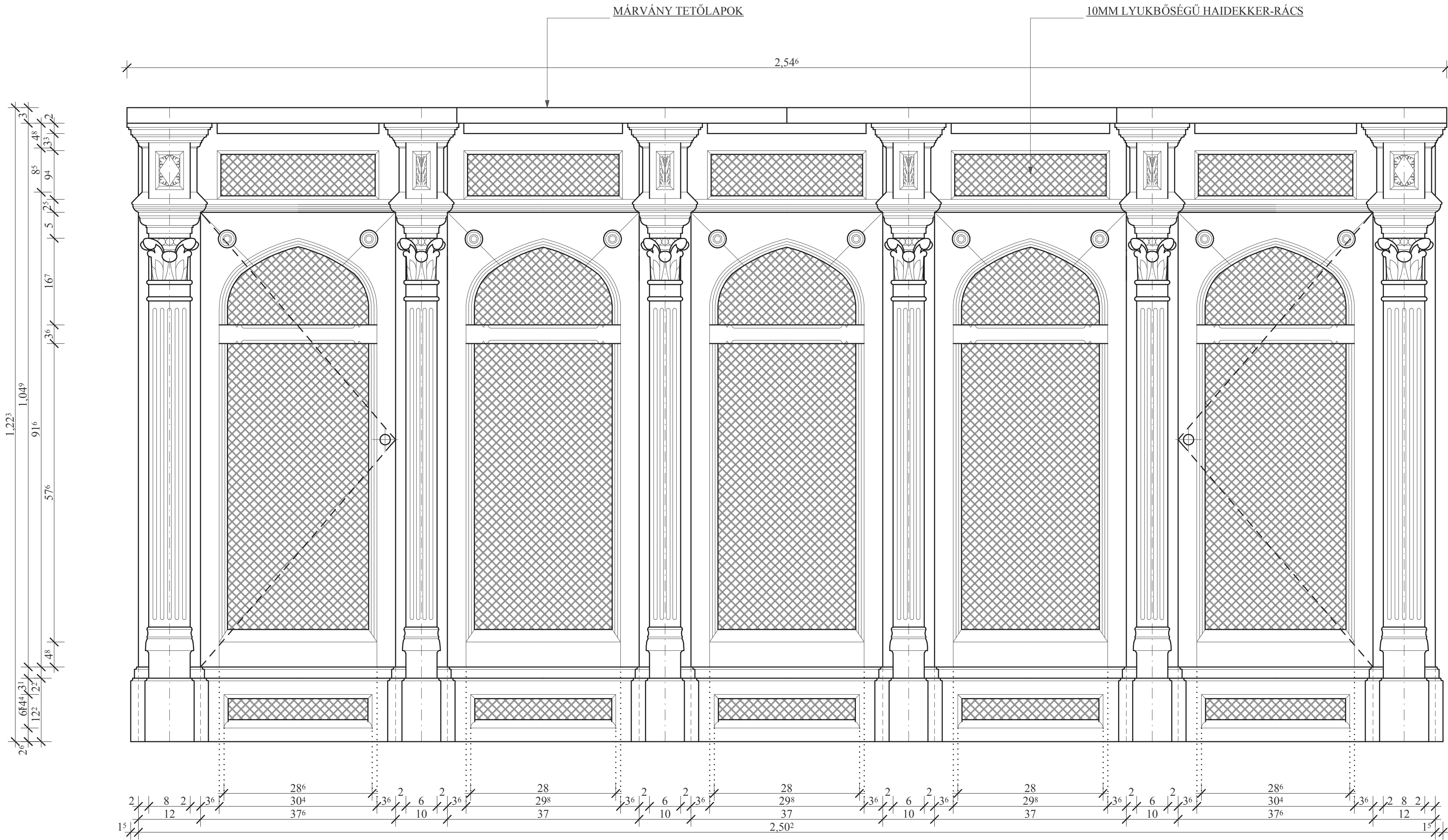

SZLAVÓN TÖLYGYFA RADIÁTORBURKOLAT,
HAIDEKKER-RÁCS BETÉTEKKEL.

GYENGEÁRAMÚ BERENDEZÉSEK ELHELYEZÉSE
ELEKTROMOS TERV SZERINT!

A BURKOLATON BELÜL MINDEN MATT FEKETÉRE
FESTVE, A RADIÁTORT IS BELEÉRTVE!

A 2DB ÚJ RADIÁTORBURKOLAT A MEGLÉVŐ
RADIÁTORBURKOLAT MINTÁJÁRA KÉSZÜL!

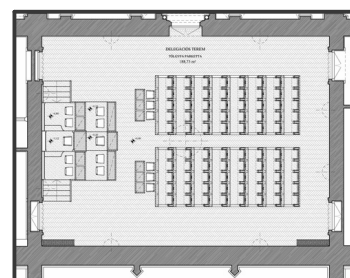

MAGYAR ORSZÁGHÁZ DELEGÁCIÓS TEREM

Felújításához kapcsolódó Belsőépítészeti kiviteli terv

Építtető: **ORSZÁGGYŰLÉS HIVATALA**
Építészeti Osztály
1055 Budapest, Kossuth tér 1-3.

Képviselőiben:
Bakos Emil Gazdasági és működtetési főigazgató-helyettes
Polyák László Műszaki főosztályvezető

Megrendelő: **MATA-DÓR Architektúra Tervezőműhely kft.**
1112 Budapest, Dió utca 3-5.

Ügyvezető, Építész felelős tervező:
Fazekas Csaba É1 01-0894, SZÉS05 01-0894

Belsőépítész tervező: **Zimits Sándor** MKISZ sz: 1480, MAOE sz: 6831
1125 Budapest, Béla király út 7/b
tel: 30-919-7841

Belsőépítész munkatárs: **Kaczián Tibor** MABE, MAOE sz: 8018

Rajz: **RADIÁTOR-BURKOLAT
TERVE**

Rajzszám: **BE-3-11**

Épték: **M = 1 : 5**

Dátum: **2016 márc. 6.**

A BELSŐÉPÍTÉSZETI KIVITELI TERVEK A SZAKÁGI
TERVEKKEL EGYÜTT KEZELENDŐK!

MÉRETEK A KIVITELEZÉSKOR ELLENŐRIZENDŐK!
MÓDOSÍTANI CSAK A TERVEZŐ BELEEGYZÉSÉVEL LEHET!
A KIVITELEZÉSKOR BÁRMILYEN ÜTKÖZÉS MÉRÜLNE FEL A KIVITELI
TERVBEN, MŰSZAKI LEÍRÁSBAN, KONSZIGNÁCIÓBAN ÉS
A KÖLTSÉGVETÉSI KIÍRÁSBAN, A KIVITELEZŐNEK HALADÉKTALANUL
ÉRTESÍTENIE KELL A TERVEZŐT, VALAMINT
AZ ORSZÁGGYŰLÉS HIVATALA MŰSZAKI OSZTÁLYÁT!

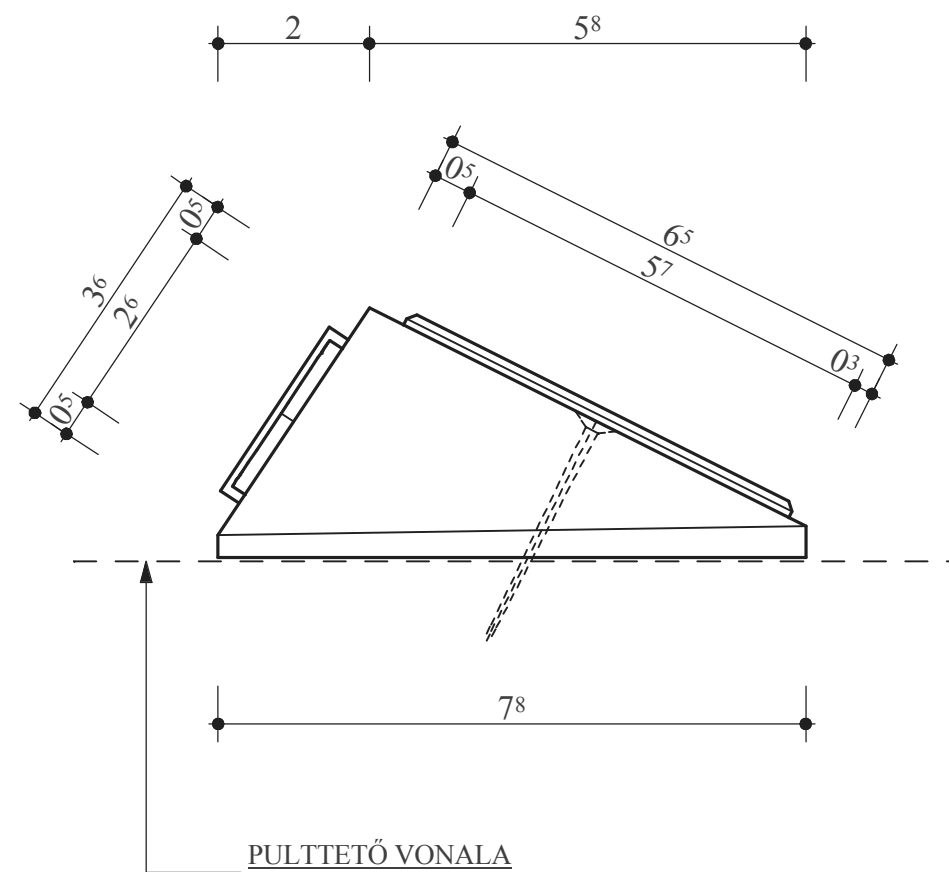
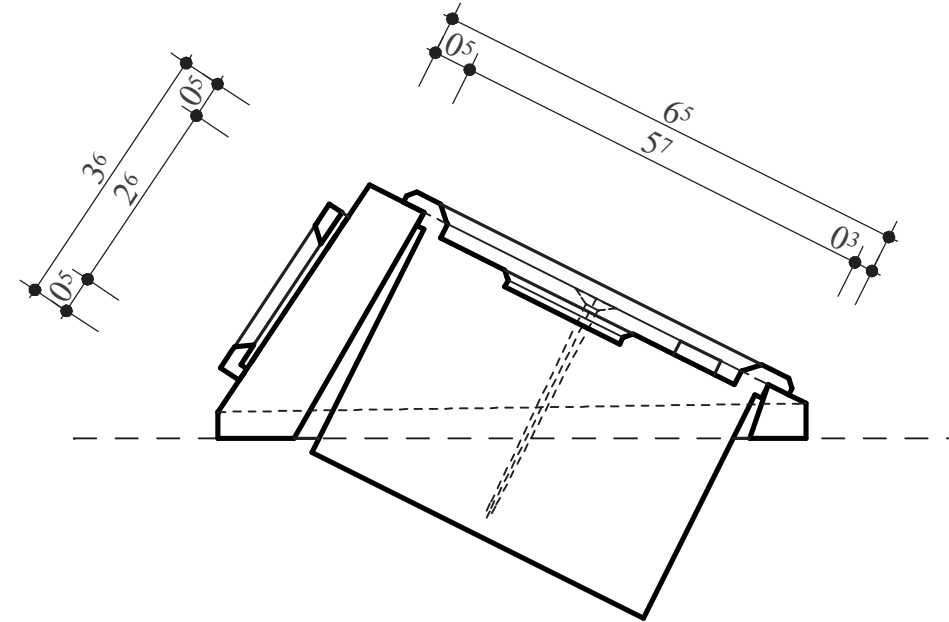
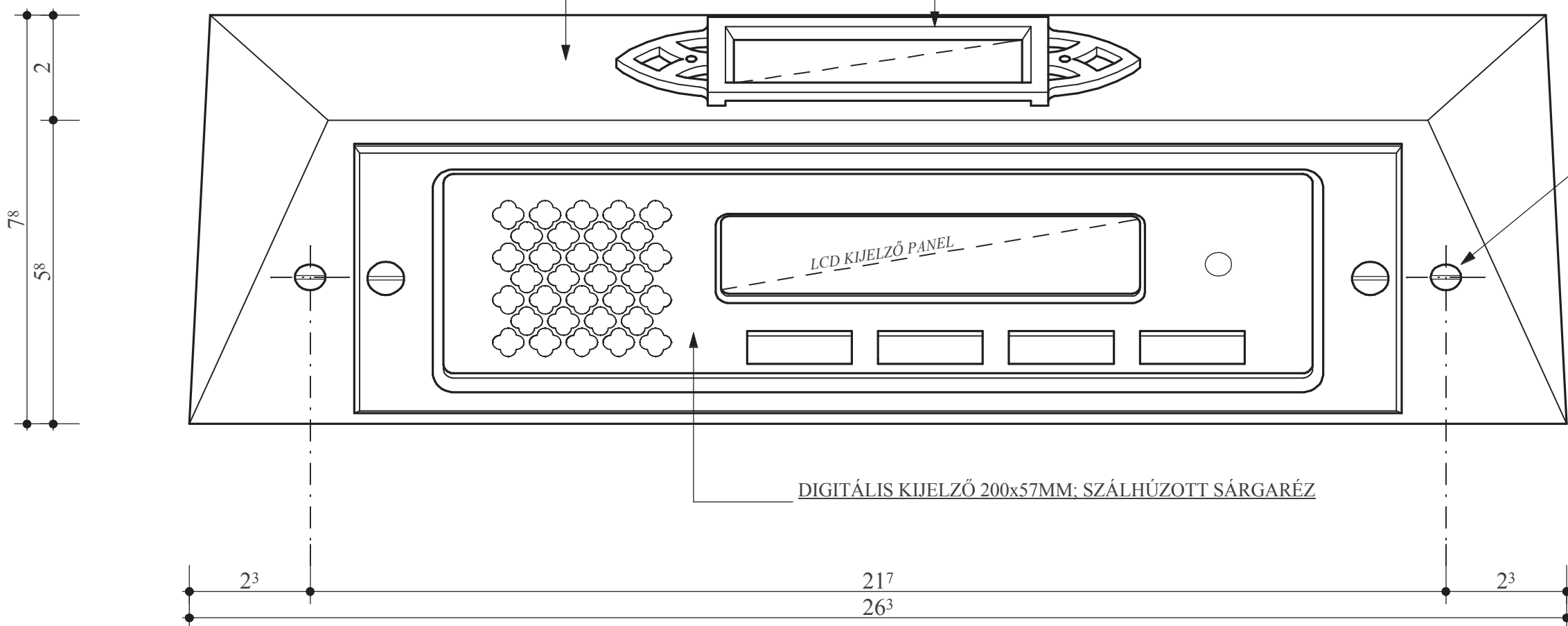
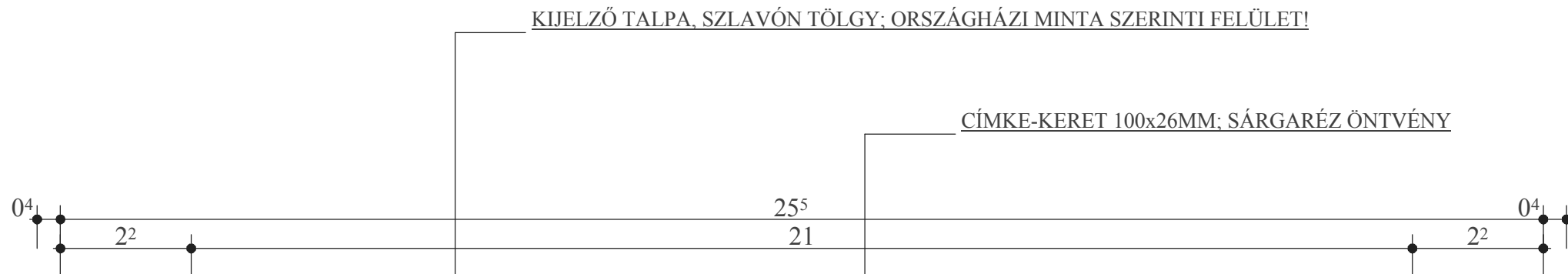
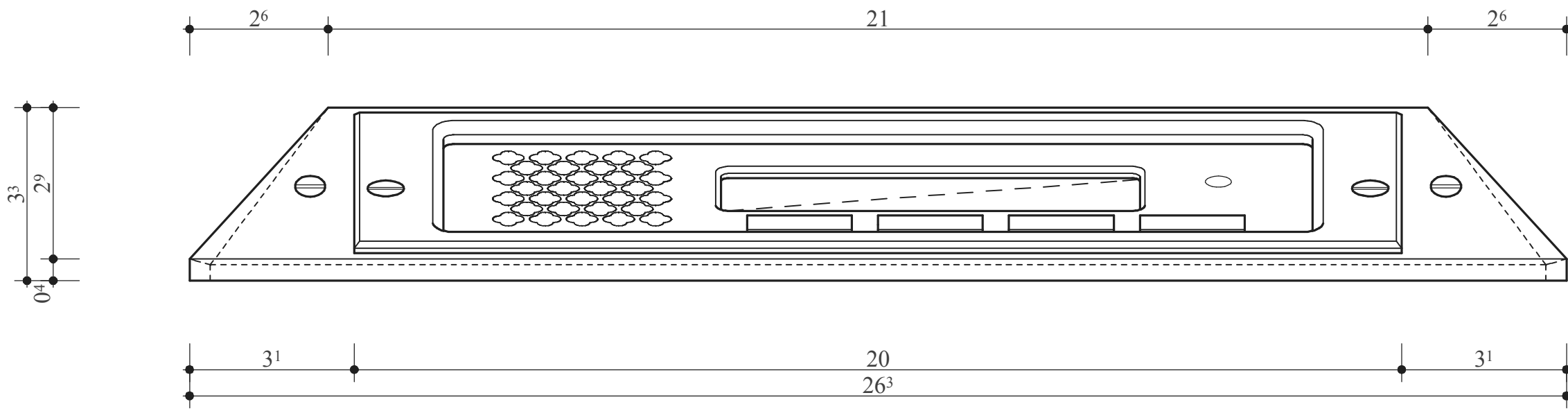
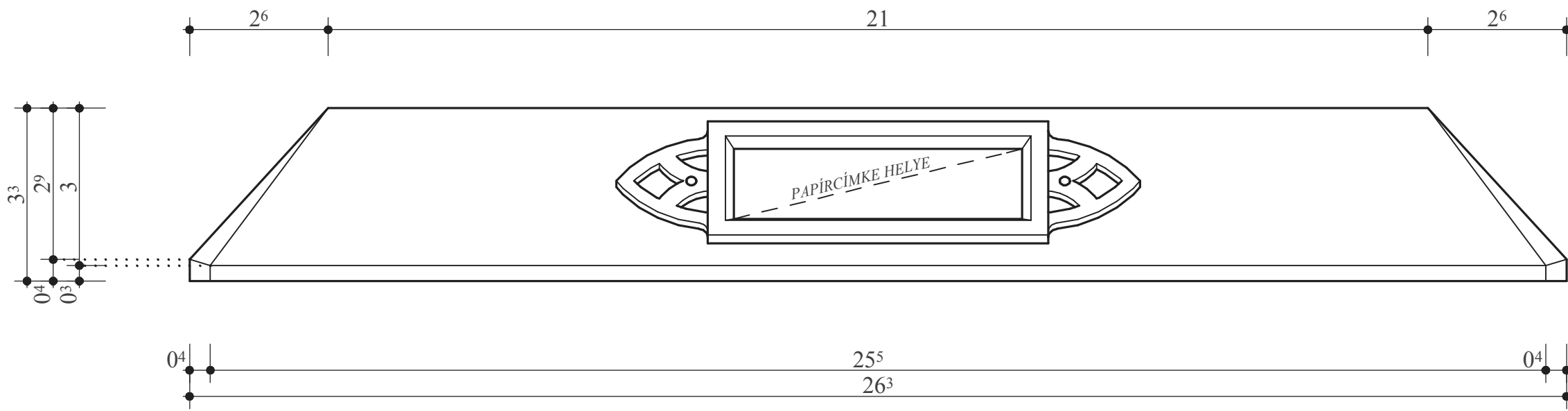

EGYHORNYS, SÜLLY. LAPOSFEJŰ SÁRGARÉZCSAVAR!

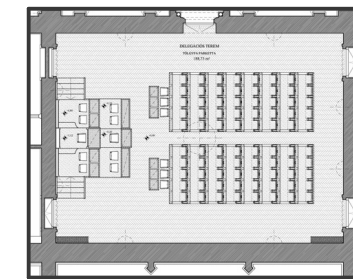

MAGYAR ORSZÁGHÁZ DELEGÁCIÓS TEREM

Felújításához kapcsolódó Belsőépítészeti kiviteli terv

Építtető: **ORSZÁGGYŰLÉS HIVATALA**
Építészeti Osztály
1055 Budapest, Kossuth tér 1-3.
Képviselőtében:
Bakos Emil Gazdasági és működtetési főigazgató-helyettes
Polyák László Műszaki főosztályvezető

Megrendelő: **MATA-DÓR Architektúra Tervezőműhely kft.**
1112 Budapest, Dió utca 3-5.
Ügyvezető, Építész felelős tervező:
Fazekas Csaba É1 01-0894, SZÉSO5 01-0894

Belsőépítész tervező: **Zimits Sándor** MKISZ sz: 1480, MAOE sz: 6831
1125 Budapest, Béla király út 7/b
tel: 30-919-7841
Belsőépítész munkatárs: **Kaczián Tibor** MABE, MAOE sz: 8018

Rajz:	Rajzsám:
EMELVÉNY BÚTORZATÁRA KERÜLŐ SZAVAZÓEGYSÉG RAJZA	
Lépték: M = 1 : 1	Dátum: 2016 márc. 6.

A BELSŐÉPÍTÉSZETI KIVITELI TERVEK A SZAKÁGI
TERVEKKEL EGYÜTT KEZELENDŐK!

MÉRETEK A KIVITELEZÉSKOR ELLENŐRIZENDŐK!
MÓDOSÍTANI CSAK A TERVEZŐ BELEEGYZÉSÉVEL LEHET!
A KIVITELEZÉSKOR BÁRMILYEN ÚTKÖZÉS MERÜLNE FEL A KIVITELI
TERVBE, MŰSZAKI LEÍRÁSBAN, KONSIGNÁCIÓBAN ÉS
A KÖLTSÉGVETÉSI KIÍRÁSBAN, A KIVITELEZŐNEK HALADÉKTALANUL
ÉRTESÍTENIE KELL A TERVEZŐT, VALAMINT
AZ ORSZÁGGYŰLÉS HIVATALA MŰSZAKI OSZTÁLYÁT!

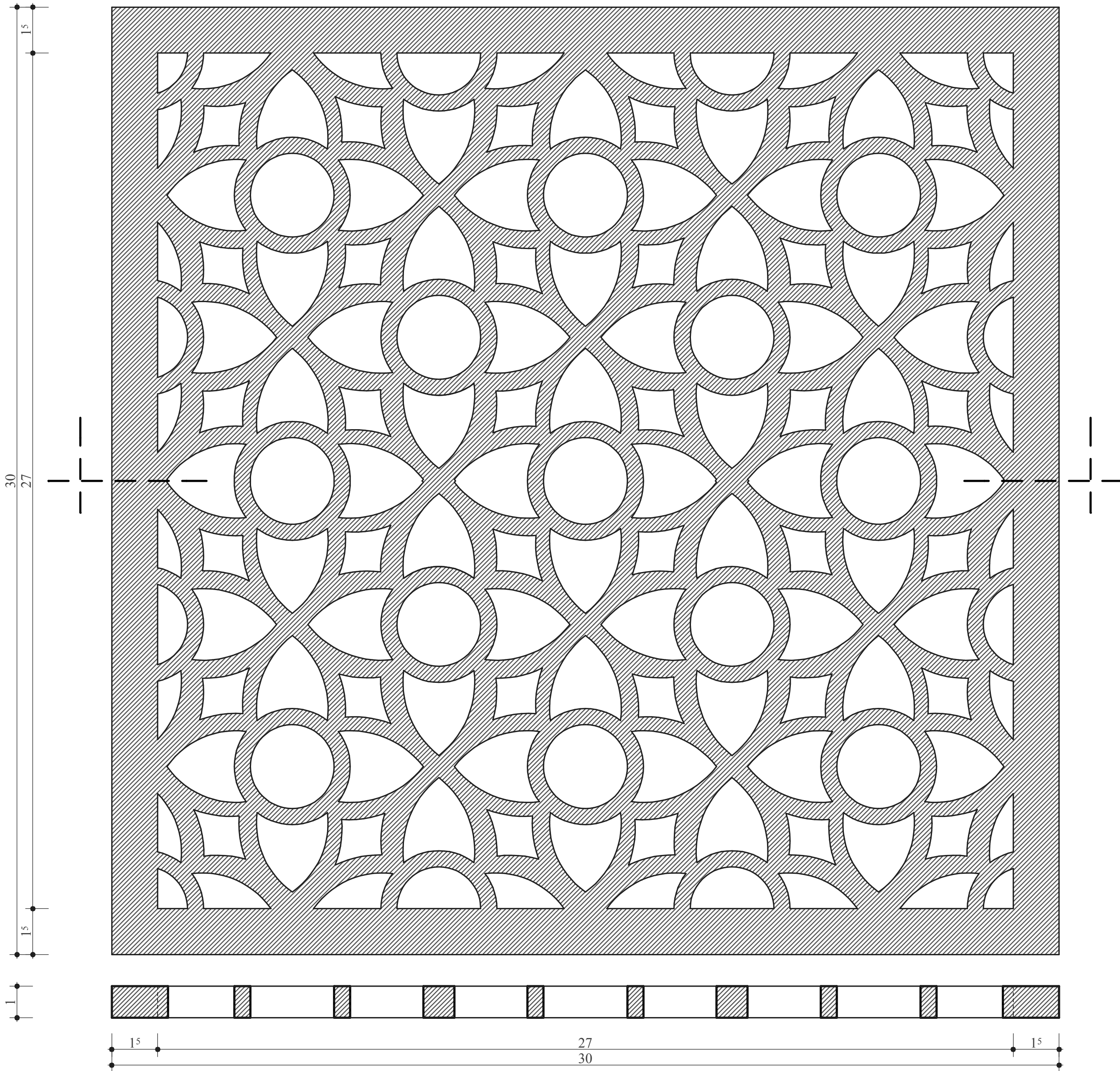

FEKETE SZÍNŰ VASÖNTVÉNY
VASTAGSÁG: 10MM.

ÁTTÖRTSÉG MÉRTÉKE: 57,4%

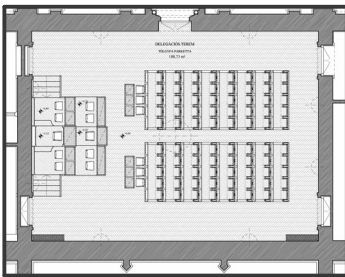

MAGYAR ORSZÁGHÁZ DELEGÁCIÓS TEREM

Felújításához kapcsolódó Belsőépítészeti kiviteli terv

Építtető: **ORSZÁGGYŰLÉS HIVATALA**
Építészeti Osztály
1055 Budapest, Kossuth tér 1-3.

Képviselőiben:
Bakos Emil Gazdasági és működtetési főigazgató-helyettes
Polyák László Műszaki főosztályvezető

Megrendelő: **MATA-DÓR Architektúra Tervezőműhely kft.**
1112 Budapest, Dió utca 3-5.

Ügyvezető, Építész felelős tervező:
Fazekas Csaba É1 01-0894, SZÉSO5 01-0894

Belsőépítész tervező: **Zimits Sándor** MKISZ sz: 1480, MAOE sz: 6831
1125 Budapest, Béla király út 7/b
tel: 30-919-7841

Belsőépítész munkatárs: **Kaczián Tibor** MABE, MAOE sz: 8018

Rajz:		Rajzszám:	
ÖNTÖTTVAS RÁCS RAJZA		BE-4-02	
Lépték:		Dátum:	
M = 1 : 1		2016 márc. 6.	

A BELSŐÉPÍTÉSZETI KIVITELI TERVEK A SZAKÁGI
TERVEKKEL EGYÜTT KEZELENDŐK!

MÉRETEK A KIVITELEZÉSKOR ELLENŐRIZENDŐK!
MÓDOSÍTANI CSAK A TERVEZŐ BELEEGYEZÉSÉVEL LEHET!
A KIVITELEZÉSKOR BÁRMILYEN ÜTKÖZÉS MERÜLNE FEL A KIVITELI
TERVBEN, MŰSZAKI LEÍRÁSBAN, KONSZIGNÁCIÓBAN ÉS
A KÖLTSÉGVETÉSI KIÍRÁSBAN, A KIVITELEZŐNEK HALADÉKTALANUL
ÉRTESÍTENIE KELL A TERVEZŐT, VALAMINT
AZ ORSZÁGGYŰLÉS HIVATALA MŰSZAKI OSZTÁLYÁT!

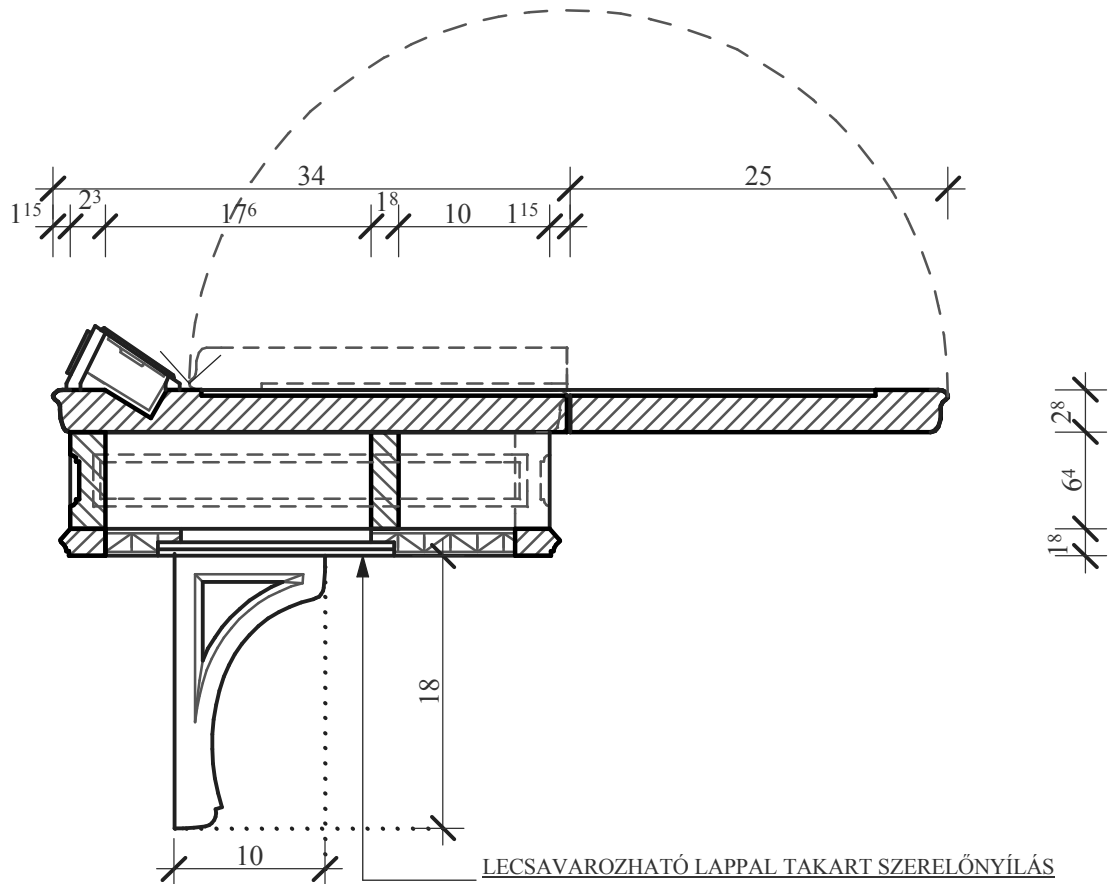
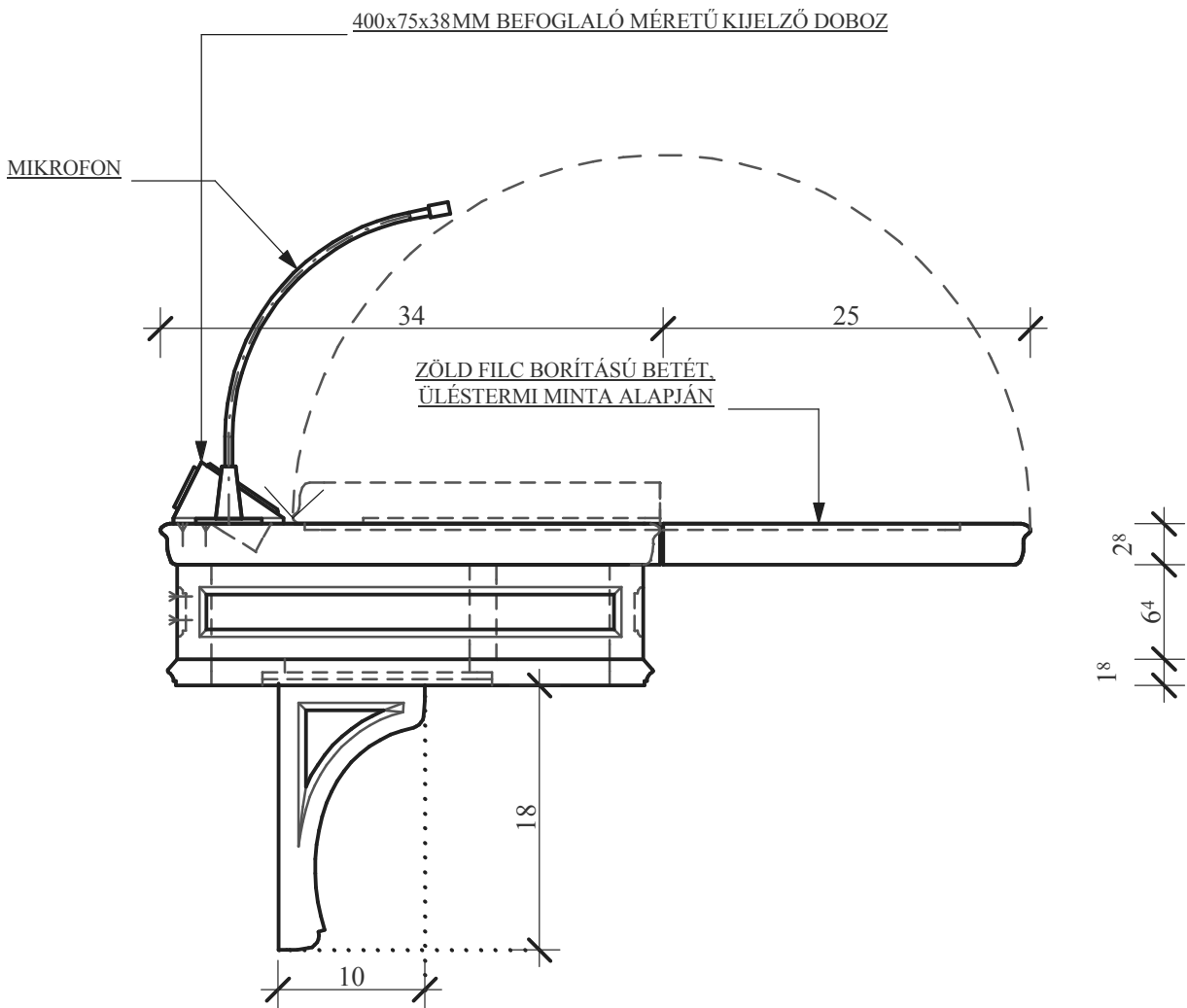
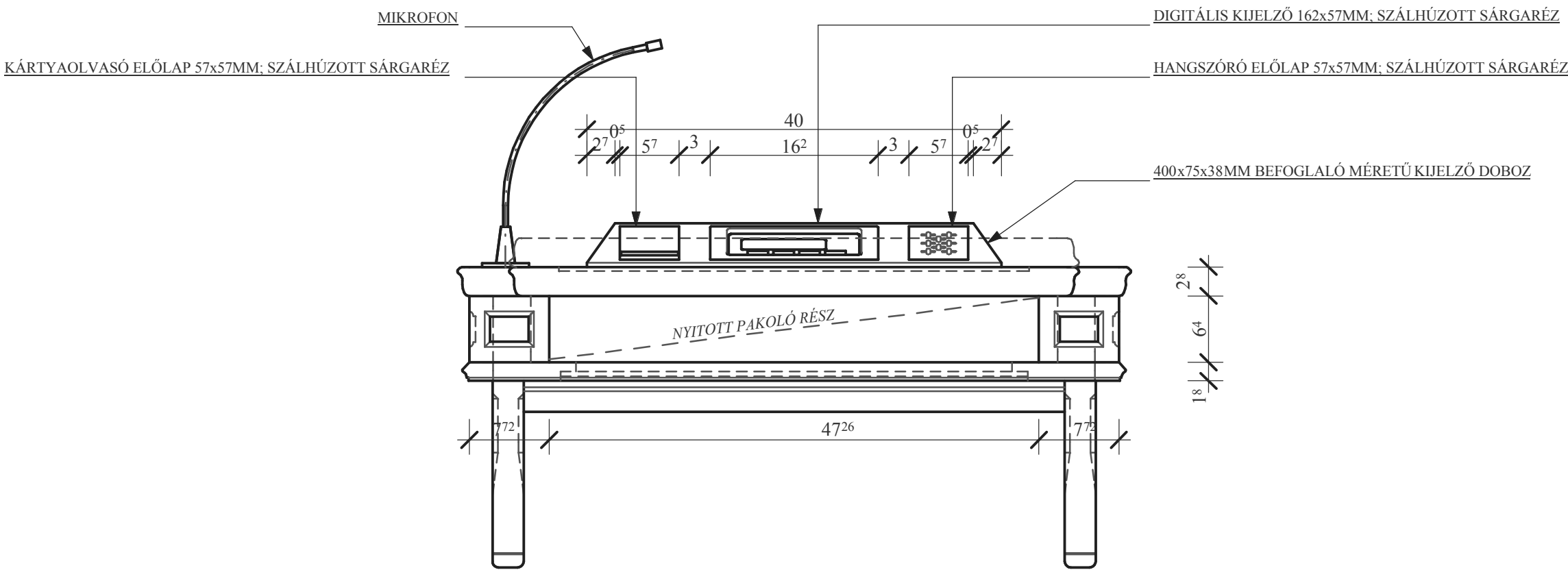
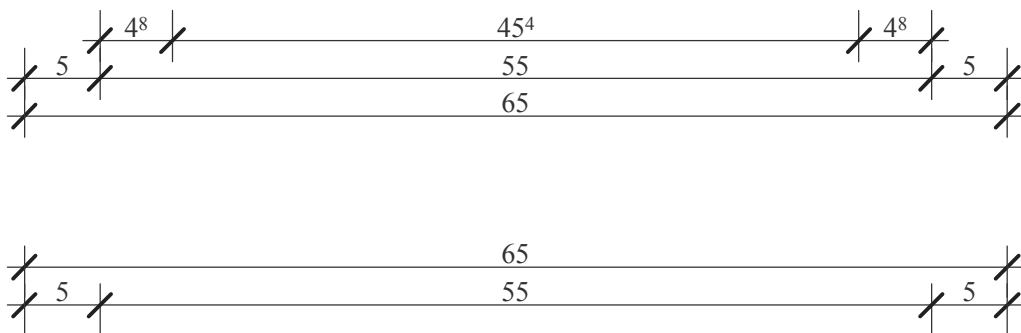
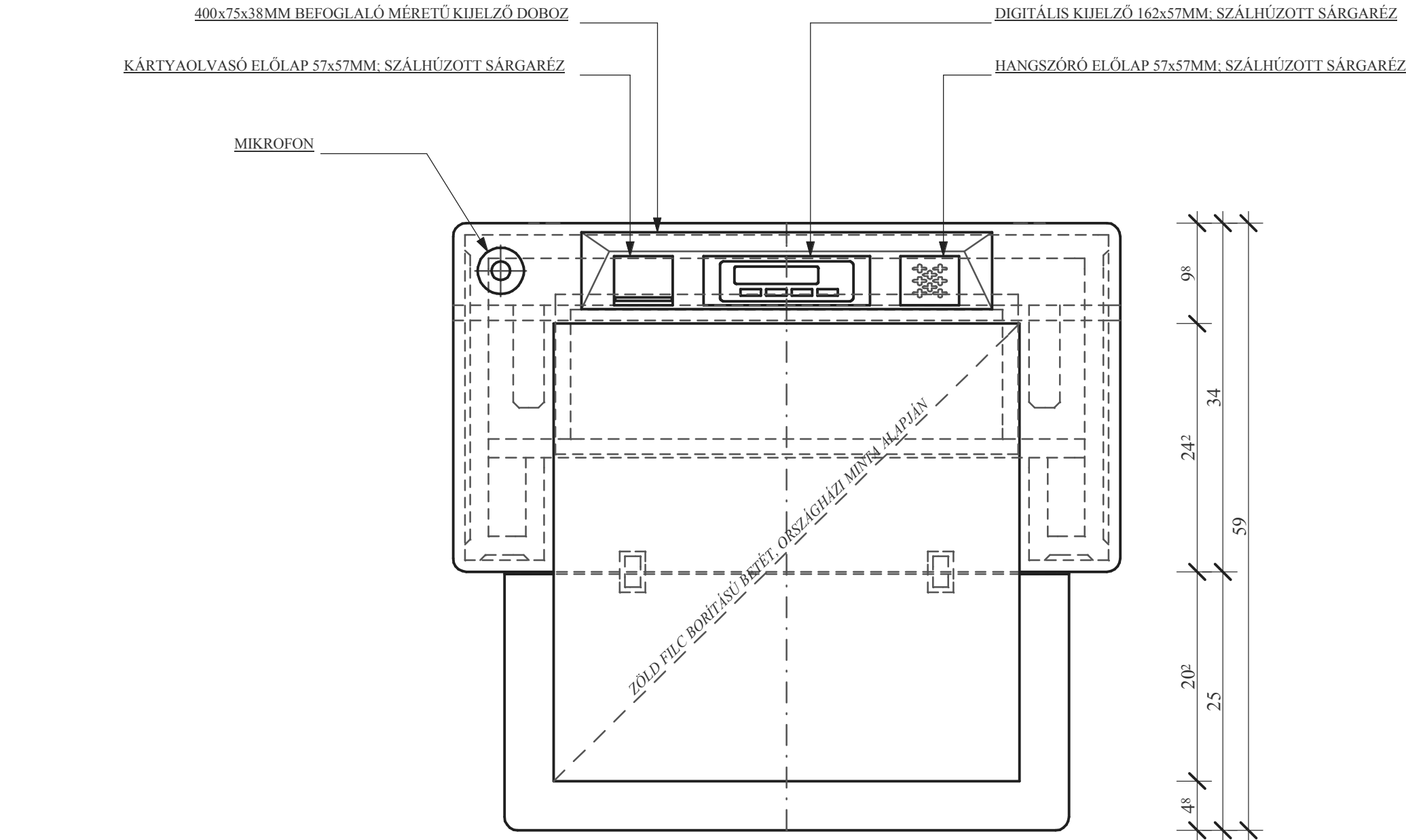

SZLAVÓN TÖLYGY MOBIL PULTEGYSÉG

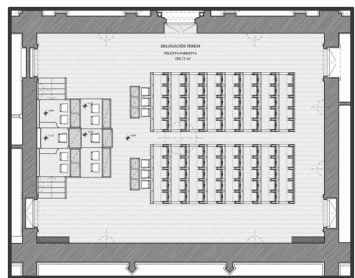

MAGYAR ORSZÁGHÁZ
DELEGÁCIÓS TEREM

Felújításához kapcsolódó Belsőépítészeti kiviteli terv

Építtető: **ORSZÁGGYŰLÉS HIVATALA**
Építészeti Osztály
1055 Budapest, Kossuth tér 1-3.

Képviselőiben:
Bakos Emil Gazdasági és működtetési főigazgató-helyettes
Polyák László Műszaki főosztályvezető

Megrendelő: **MATA-DÓR Architektúra Tervezőműhely kft.**
1112 Budapest, Dió utca 3-5.

Ügyvezető, Építész felelős tervező:
Fazekas Csaba É1 01-0894, SZÉSO5 01-0894

Belsőépítész tervező: **Zimits Sándor** MKISZ sz: 1480, MAOE sz: 6831
1125 Budapest, Béla király út 7/b
tel: 30-919-7841

Belsőépítész munkatárs: **Kaczián Tibor** MABE, MAOE sz: 8018

Rajz:		Rajzsám:	
MEGVÁLTOZOTT KÉPESSÉGŰ MUNKAHELY RAJZA		BE-4-03	
Építék:		Dátum:	
M = 1 : 5		2016 márc. 6.	

A BELSŐÉPÍTÉSZETI KIVITELI TERVEK A SZAKÁGI
TERVEKKEL EGYÜTT KEZELENDŐK!

MÉRETEK A KIVITELEZÉSKOR ELLENŐRIZENDŐK!
MÓDOSÍTANI CSAK A TERVEZŐ BELEEGYEZÉSÉVEL LEHET!

A KIVITELEZÉSKOR BÁRMILYEN ÚTKÖZÉS MERÜLNE FEL A KIVITELI
TERVBEN, MŰSZAKI LEÍRÁSBAN, KONSZIGNÁCIÓBAN ÉS
A KÖLTSÉGVETÉSI KIÍRÁSBAN, A KIVITELEZŐNEK HALADÉKTALANUL
ÉRTESÍTENIE KELL A TERVEZŐT, VALAMINT
AZ ORSZÁGGYŰLÉS HIVATALA MŰSZAKI OSZTÁLYÁT!

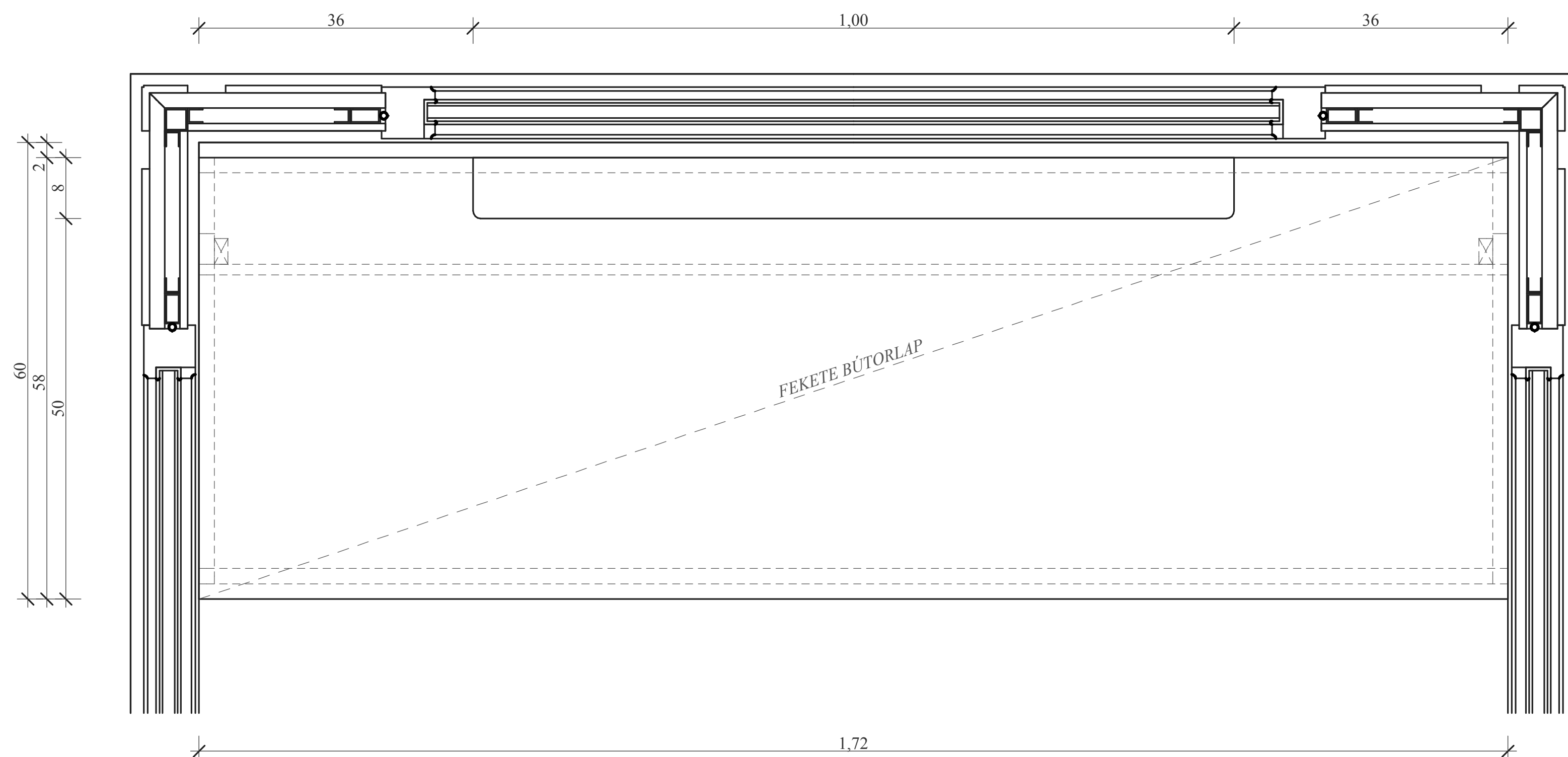

FEKETE POSTFORMING MUNKALAP

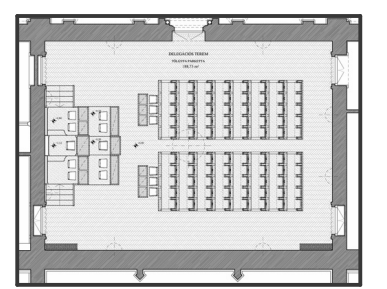

MAGYAR ORSZÁGHÁZ
DELEGÁCIÓS TEREM

Felújításához kapcsolódó Belsőépítészeti kiviteli terv

Építető: **ORSZÁGGYŰLÉS HIVATALA**
Építészeti Osztály
1055 Budapest, Kossuth tér 1-3.

Képviselőiben:
Bakos Emil Gazdasági és működtetési főigazgató-helyettes
Polyák László Műszaki főosztályvezető

Megrendelő: **MATA-DÓR Architektúra Tervezőműhely kft.**
1112 Budapest, Dió utca 3-5.

Ügyvezető, Építész felelős tervező:
Fazekas Csaba É1 01-0894, SZÉS05 01-0894

Belsőépítész **Zimits Sándor** MKISZ sz: 1480, MAOE sz: 6831
tervező:
1125 Budapest, Béla király út 7/b
tel: 30-919-7841

Belsőépítész
munkatárs: **Kaczián Tibor** MABE, MAOE sz: 8018

Rajz:	Rajzsám:
-------	----------

TOLMÁCS- FÜLKÉK BERENDEZÉSE

BE-4-04

pték:	Dátum:
M = 1 : 5	2016 márc. 6.

A BELSŐÉPÍTÉSZETI KIVITELI TERVEK A SZAKÁGI
TERVEKKEL EGYÜTT KEZELENDŐK!

MÉRETEK A KIVITELEZÉSKOR ELLENŐRİZENDŐK!
MÓDOSÍTANI CSAK A TERVEZŐ BELEGYÉZÉSÉVEL LEHET!
A KIVITELEZÉSKOR BÁRMILYEN ÜTKÖZÉS MÉRŐLNE FEL A KIVITELI
TERVBEN, MŰSZAKI LEÍRÁSBAN, KONZIGNÁCIÓBAN ÉS
A KÖLTSÉGVETÉSI KIÍRÁSBAN, A KIVITELEZŐNEK HALADÉKBANULN
ÉRTESÍTENIE KELL A TERVEZŐT, VALAMINT
AZ ORSZÁGGYŰLÉS HIVATALA MŰSZAKI OSZTÁLYÁT!

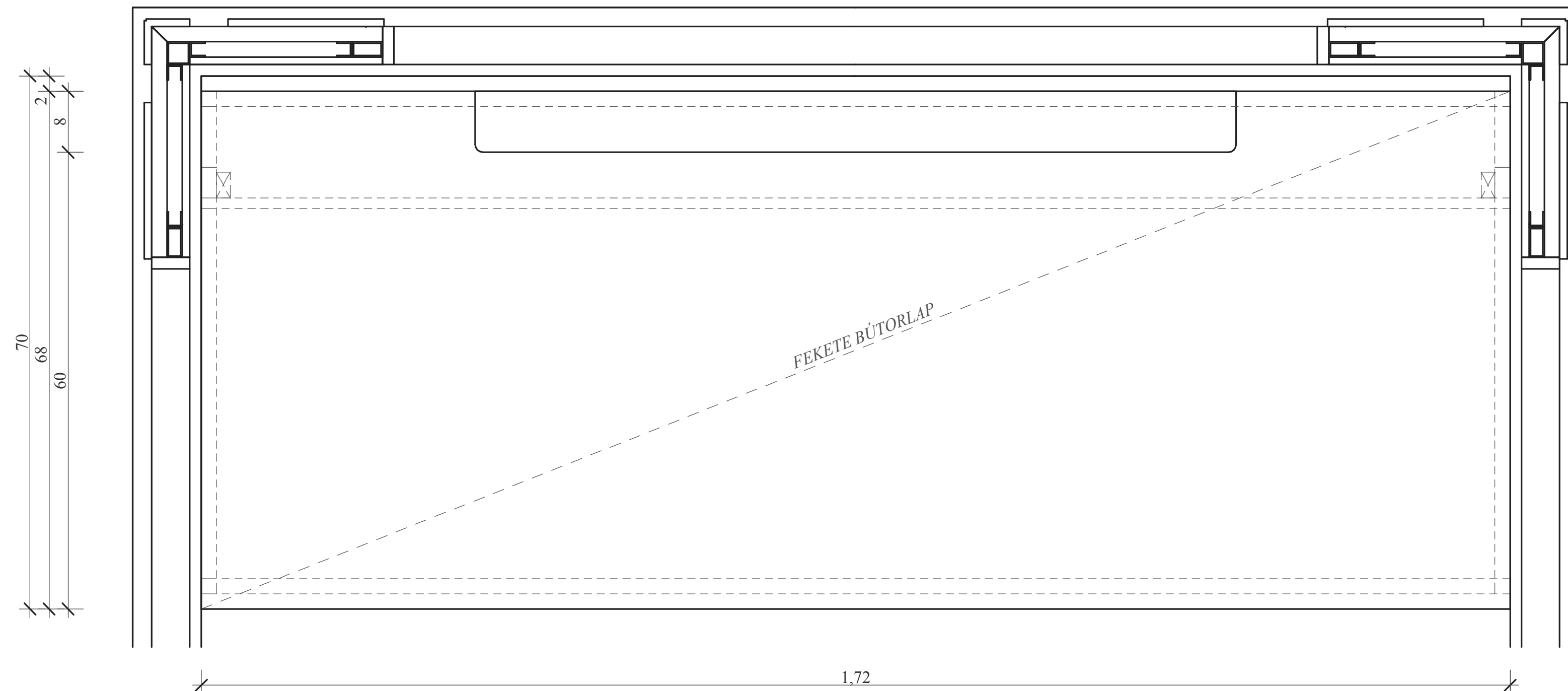

FEKETE POSTFORMING MUNKALAP



ÁTALAKÍTÁS HELYSZÍNI MŰVEZETÉS
KERETÉBEN TÖRTÉNIK, FELTÁRÁS UTÁN!

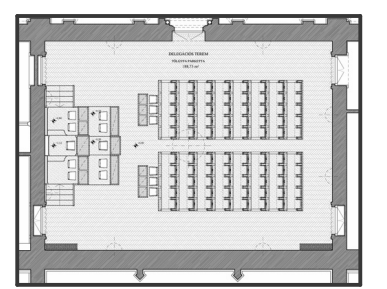

MAGYAR ORSZÁGHÁZ
DELEGÁCIÓS TEREM

Felújításához kapcsolódó Belsőépítészeti kiviteli terv

Építtető: **ORSZÁGGYŰLÉS HIVATALA**
Építészeti Osztály
1055 Budapest, Kossuth tér 1-3.

Képviselőtében:
Bakos Emil Gazdasági és működtetési főigazgató-helyettes
Polyák László Műszaki főosztályvezető

Megrendelő: **MATA-DÓR Architektúra Tervezőműhely kft.**
1112 Budapest, Dió utca 3-5.

Ügyvezető, Építész felelős tervező:
Fazekas Csaba ÉI 01-0894, SZÉS05 01-0894

Belsőépítész **Zimits Sándor** MKISZ sz: 1480, MAOE sz: 6831
tervező:
1125 Budapest, Béla király út 7/b
tel: 30-919-7841

Belsőépítész
munkatárs: **Kaczián Tibor** MABE, MAOE sz: 8018

Rajz:	Rajzsám:
-------	----------

ÁTALAKÍTOTT TOLMÁCSFÜLKE BERENDEZÉSE

BE-4-05

Métek:	Dátum:
M = 1 : 5	2016 márc. 6.

A BELSŐÉPÍTÉSZETI KIVITELI TERVEK A SZAKÁGI
TERVEKKEL EGYÜTT KEZELENDŐK!

MÉRETEK A KIVITELEZÉSKOR ELLENŐRIZENDŐK!
MÓDOSÍTANI CSAK A TERVEZŐ BELEEGYEZÉSÉVEL LEHET!
A KIVITELEZÉSKOR BÁRMILYEN ÜTKÖZÉS MÉRŐLNE FEL A KIVETELI
TERVEBN, MŰSZAKI LEÍRÁSBAN, KONZIGNÁCIÓBAN ÉS
A KÖLTSÉGVETÉSI KÍRÁSBAN, A KIVITELEZŐNEK HALADÉKTANUL
ÉRTESÍTENIE KELL A TERVEZŐT, VALAMINT
AZ ORSZÁGGYŰLÉS HIVATALA MŰSZAKI OSZTÁLYÁT!

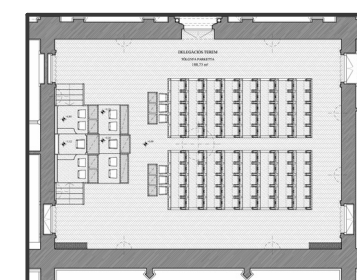
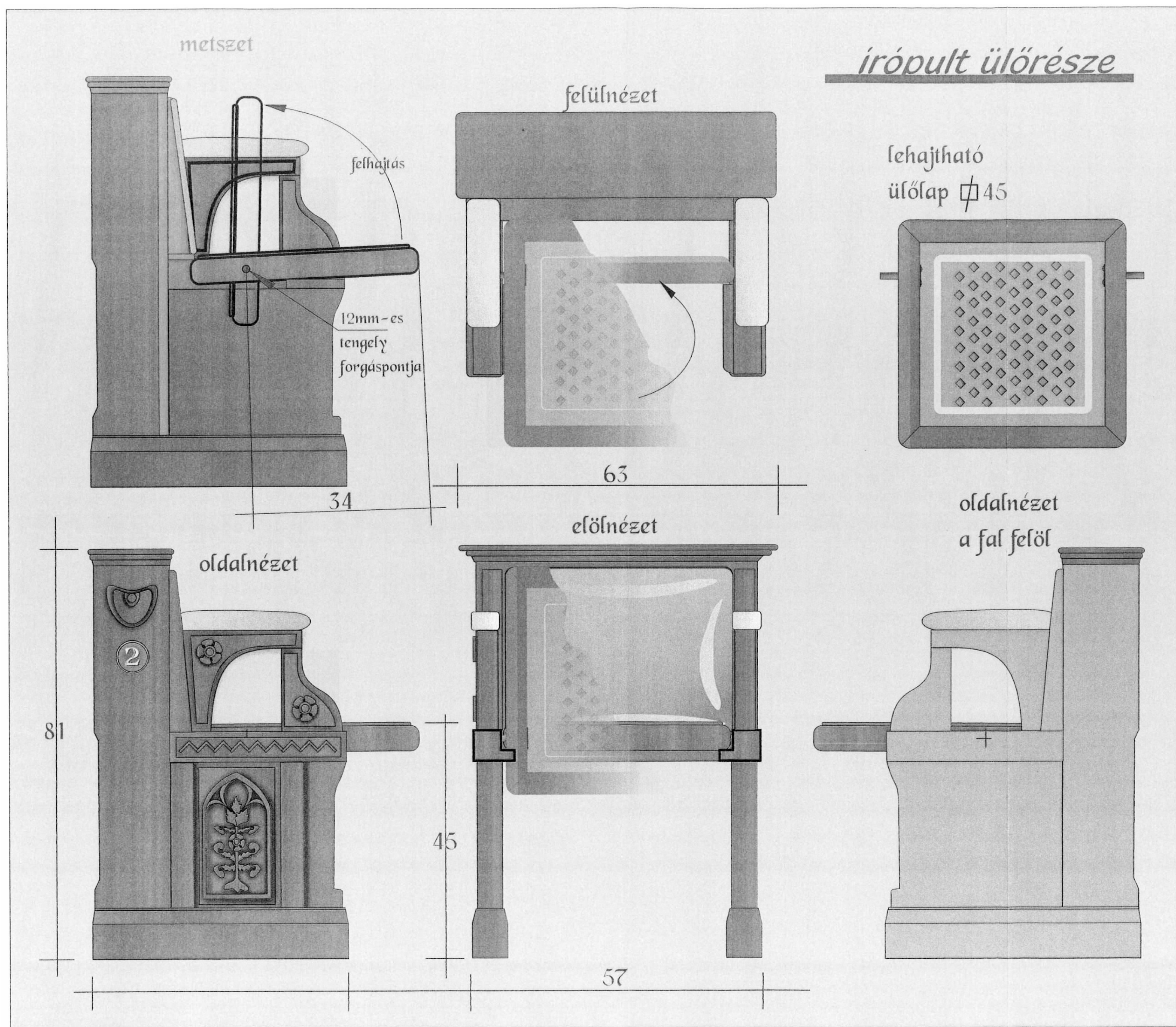

MAGYAR ORSZÁGHÁZ
DELEGÁCIÓS TEREM

Felújításához kapcsolódó Belsőépítészeti kiviteli terv

Építtető: **ORSZÁGGYŰLÉS HIVATALA**
Építészeti Osztály
1055 Budapest, Kossuth tér 1-3.

Képviselésében:
Bakos Emil Gazdasági és működtetési főigazgató-helyettes
Polyák László Műszaki főosztályvezető

Megrendelő: **MATA-DÓR Architektúra Tervezőműhely kft.**
1112 Budapest, Dió utca 3-5.

Ügyvezető, Építész felelős tervező:
Fazekas Csaba É1 01-0894, SZÉSO5 01-0894

Belsőépítész tervező: **Zimits Sándor** MKISZ sz: 1480, MAOE sz: 6831
1125 Budapest, Béla király út 7/b
tel: 30-919-7841

Belsőépítész munkatárs: **Kaczián Tibor** MABE, MAOE sz: 8018

Rajz: **EGYEDI KÉPVISELŐI PAD RAJZA**

Rajzsám: **BE-4-06**

Lépték: **1:1** Dátum: **2016 márc. 6.**

A BELSŐÉPÍTÉSZETI KIVITELI TERVEK A SZAKÁGI TERVEKKEL EGYÜTT KEZELENDŐK!

MÉRETEK A KIVITELEZÉSKOR ELLENŐRIZENDŐK!
MÓDOSÍTANI CSAK A TERVEZŐ BELEEGYEZÉSÉVEL LEHET!

A KIVITELEZÉSKOR BÁRMILYEN ÜTKÖZÉS MERÜLNE FEL A KIVITELI TERVBEN, MŰSZAKI LEÍRÁSBAN, KONSZIGNÁCIÓBAN ÉS A KÖLTSÉGVETÉSI KIÍRÁSBAN, A KIVITELEZŐNEK HALADÉKTALANUL ÉRTESÍTENIE KELL A TERVEZŐT, VALAMINT AZ ORSZÁGGYŰLÉS HIVATALA MŰSZAKI OSZTÁLYÁT!

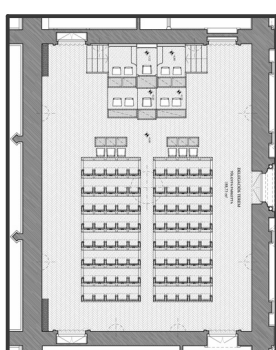
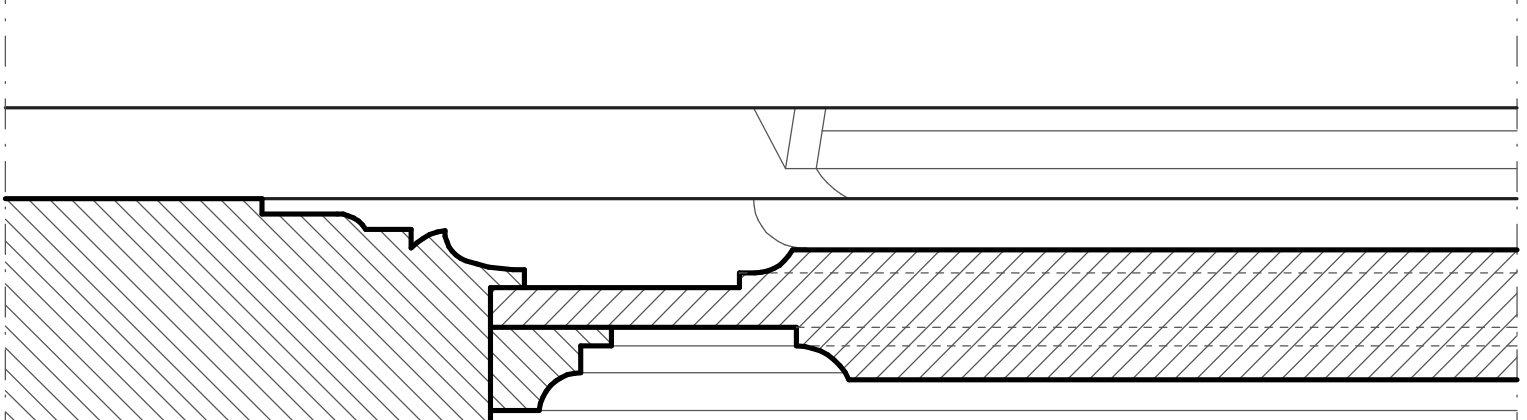
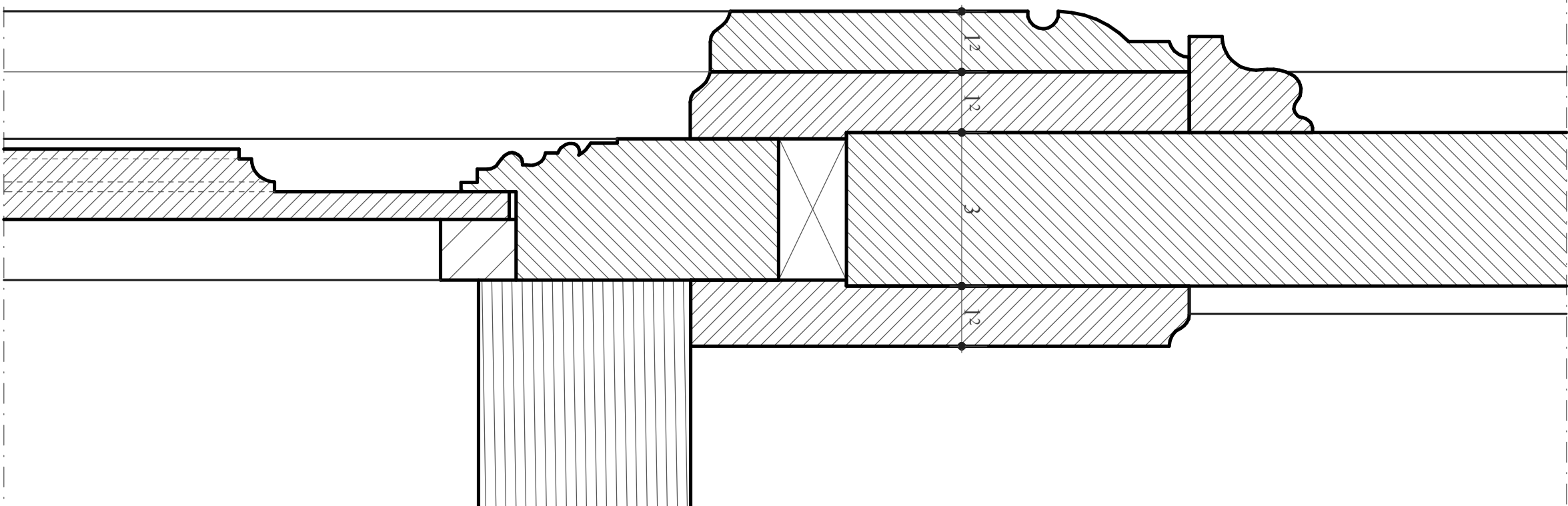
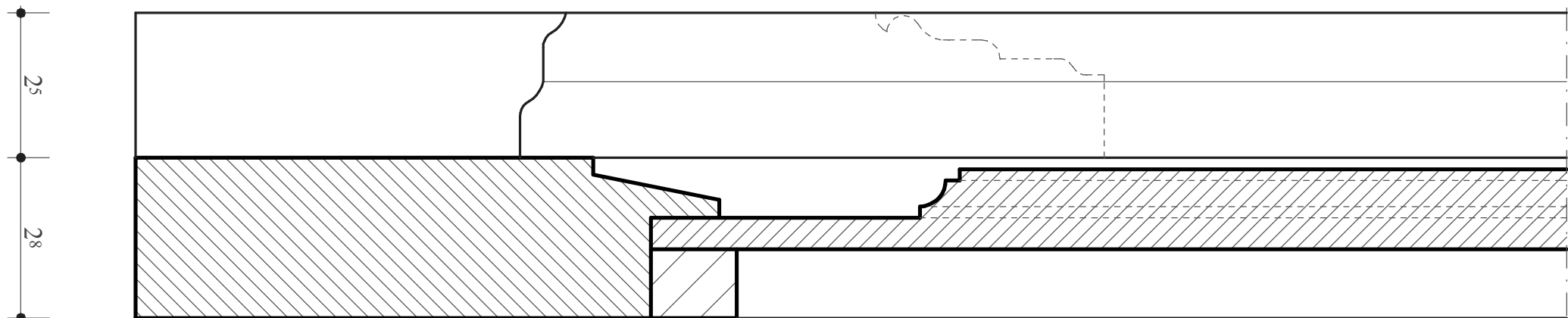
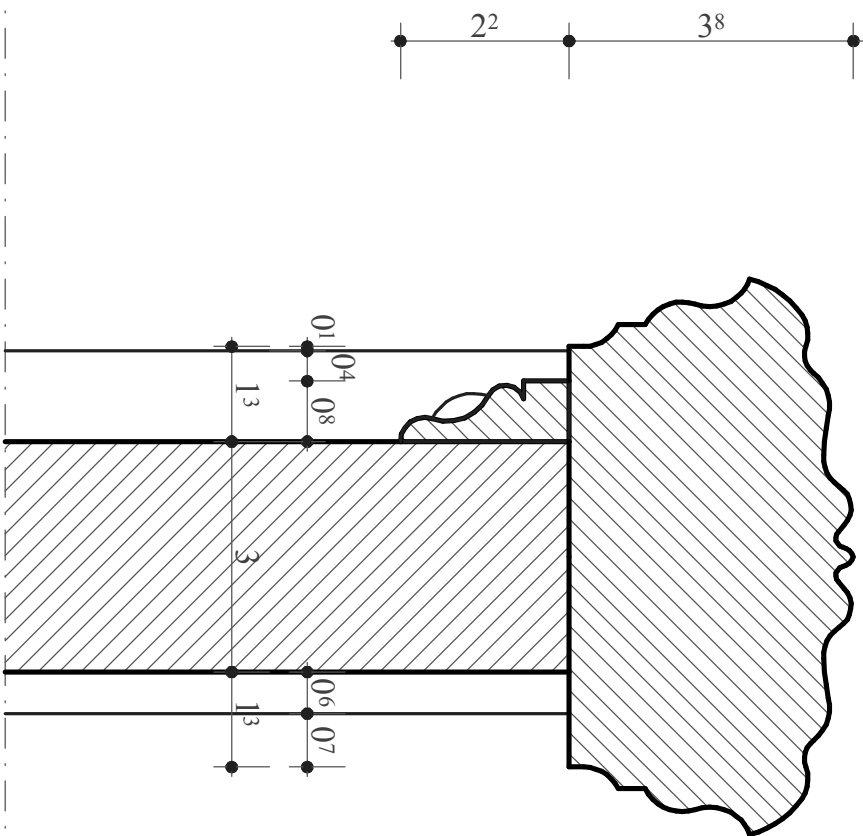
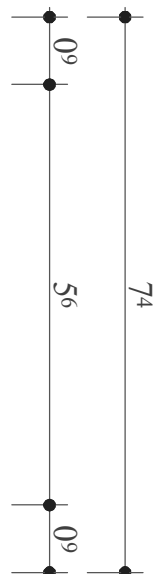

**MAGYAR ORSZÁGHÁZ
DELEGÁCIÓS TEREM**

Felújításához kapcsolódó Belsőépítészeti kiviteli terv

Építető:
ORSZÁGGYŰLÉS HIVATALA
Építészeti Osztály
1055 Budapest, Kossuth tér 1-3.

Képviseletében:
Bakos Emil Gazdasági és működtetési főigazgató-helyettes
Polyák László Műszaki főosztályvezető

MATA-DÓR Architektúra Tervezőműhely Kft.
1112 Budapest, Dió utca 3-5.

Ügyvezető, Építész felelős tervező:
Fazekas Csaba É1 01-0894, SZÉSO5 01-0894

Belsőépítész **Zimits Sándor** MKISZ sz.: 1480, MAOE sz.: 6831
1125 Budapest, Béla király út 7/b
tel.: 06-20-070 7041

Beiszoéptész
Kacsián Tibor MABE, MAOE sz.: 8018
munkatárs:

Rajz

Rajzszám

ELNÖKI PULT
LÉPCSŐ-
MELLVÉD
CSOMÓPONTI
BÁZIS

BE-4-08

A BELSŐÉPÍTÉSZETI KIVITELI TERVEK A SZAKAGI
TERVEKKEL EGYÜTT KEZELENDŐK!

MÉRTEK A KIVITELÉSZŐR ELLENŐRZENDŐK!
MÓDOSÍTANI CSAK A TEREVŐZŐ BELÉGEZÉSEVEL LEHET!
A KIVITELÉSZŐR BAKMILYAN ÜTÖKÖZÉS MÉRŐJÉNE FEL A KIVITELI
TERBEN, MŰSZAKI LEÍRÁSBAN, KONZUMÁCIÓBAN ÉS
A KÖLTSÉGVETÉSI KIRÁSBAN A KIVITELÉSZŐR TALÁDOKTALANUL
BETESZTEDE KELL A TEREVŐZŐ, VALAMINT
AZ ÖRSZÁGOTLÉSI HIVATALA MŰSZAKI OSZTÁLYÁTI

Lépték:	Dátum:
M = 1 : 1	2016 márc. 6.

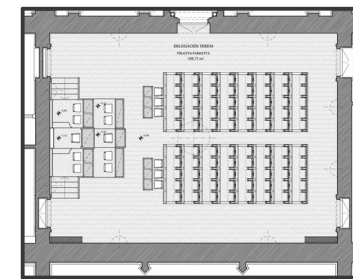
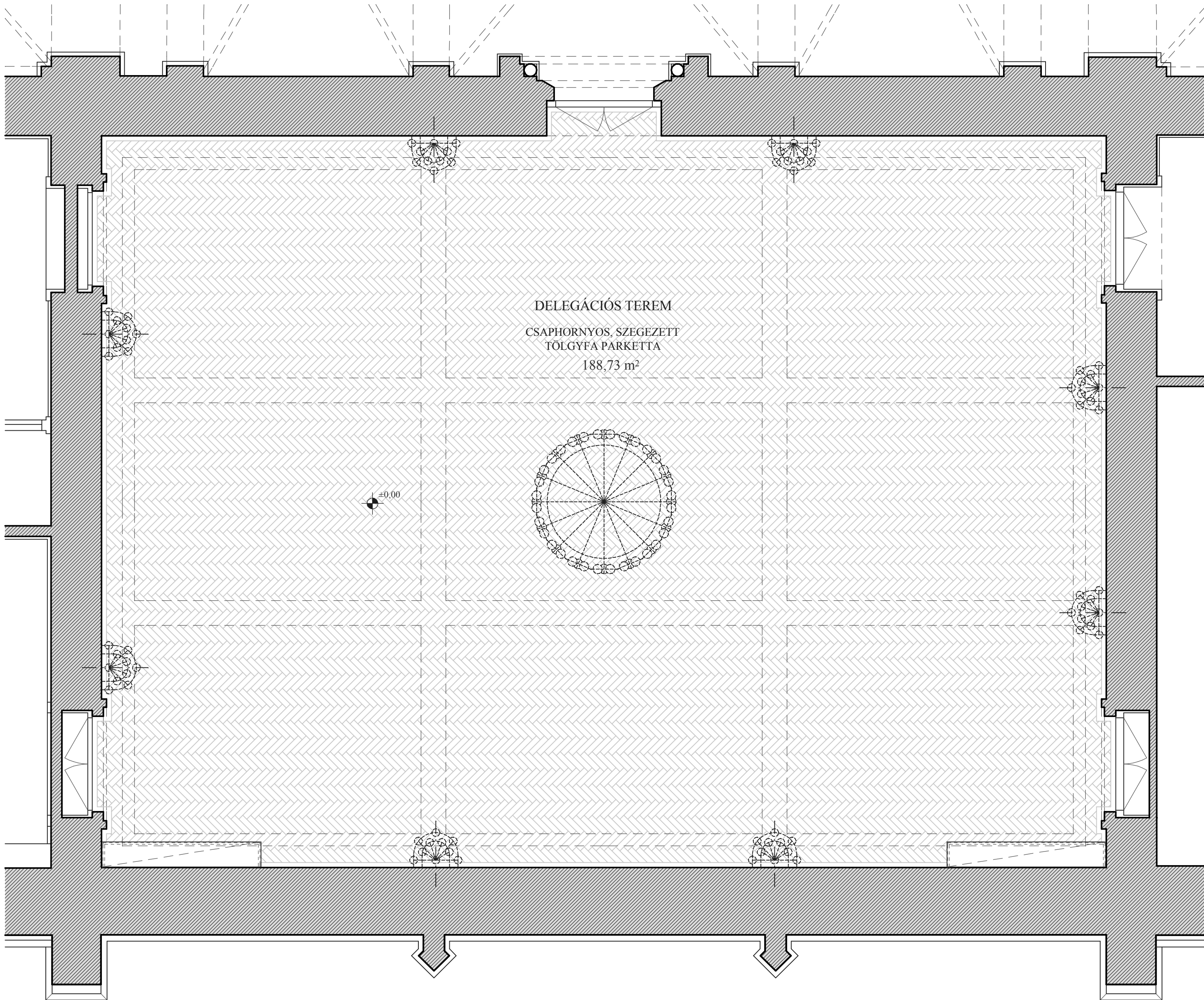

MAGYAR ORSZÁGHÁZ DELEGÁCIÓS TEREM

Felújításához kapcsolódó Belsőépítészeti kiviteli terv

Építtető: **ORSZÁGGYŰLÉS HIVATALA**
Építészeti Osztály
1055 Budapest, Kossuth tér 1-3.

Képviselő: **Bakos Emil** Gazdasági és működtetési főigazgató-helyettes
Polyák László Műszaki főosztályvezető

Megrendelő: **MATA-DÓR Architektúra Tervezőműhely kft.**
1112 Budapest, Dió utca 3-5.

Ügyvezető, Építész felelős tervező:
Fazekas Csaba É1 01-0894, SZÉSO5 01-0894

Belsőépítész tervező: **Zimits Sándor** MKISZ sz: 1480, MAOE sz: 6831
1125 Budapest, Béla király út 7/b
tel: 30-919-7841

Belsőépítész munkatárs: **Kaczián Tibor** MABE, MAOE sz: 8018

Rajz:	Rajzsám:
ALAPRAJZI FELMÉRÉS, BURKOLAT- KIOSZTÁSSAL	BE-FM-01
Lépték: M = 1 : 50	Dátum: 2015 dec. 19

A BELSŐÉPÍTÉSZETI KIVITELI TERVEK A SZAKÁGI
TERVEKKEL EGYÜTT KEZELENDŐK!

MÉRETEK A KIVITELEZÉSKOR ELLENŐRIZENDŐK!
MÓDOSÍTANI CSAK A TERVEZŐ BELEEGYZÉSÉVEL LEHET!
A KIVITELEZÉSKOR BÁRMILYEN ÚTKÖZÉS MERÜLNE FEL A KIVITELI
TERVEN, MŰSZAKI LEÍRÁSBAN, KONSIGNÁCIÓBAN ÉS
A KÖLTSÉGVETÉSI KIÍRÁSBAN, A KIVITELEZŐNEK HALADÉKTALANUL
ÉRTESÍTENIE KELL A TERVEZŐT, VALAMINT
AZ ORSZÁGGYŰLÉS HIVATALA MŰSZAKI OSZTÁLYÁT!

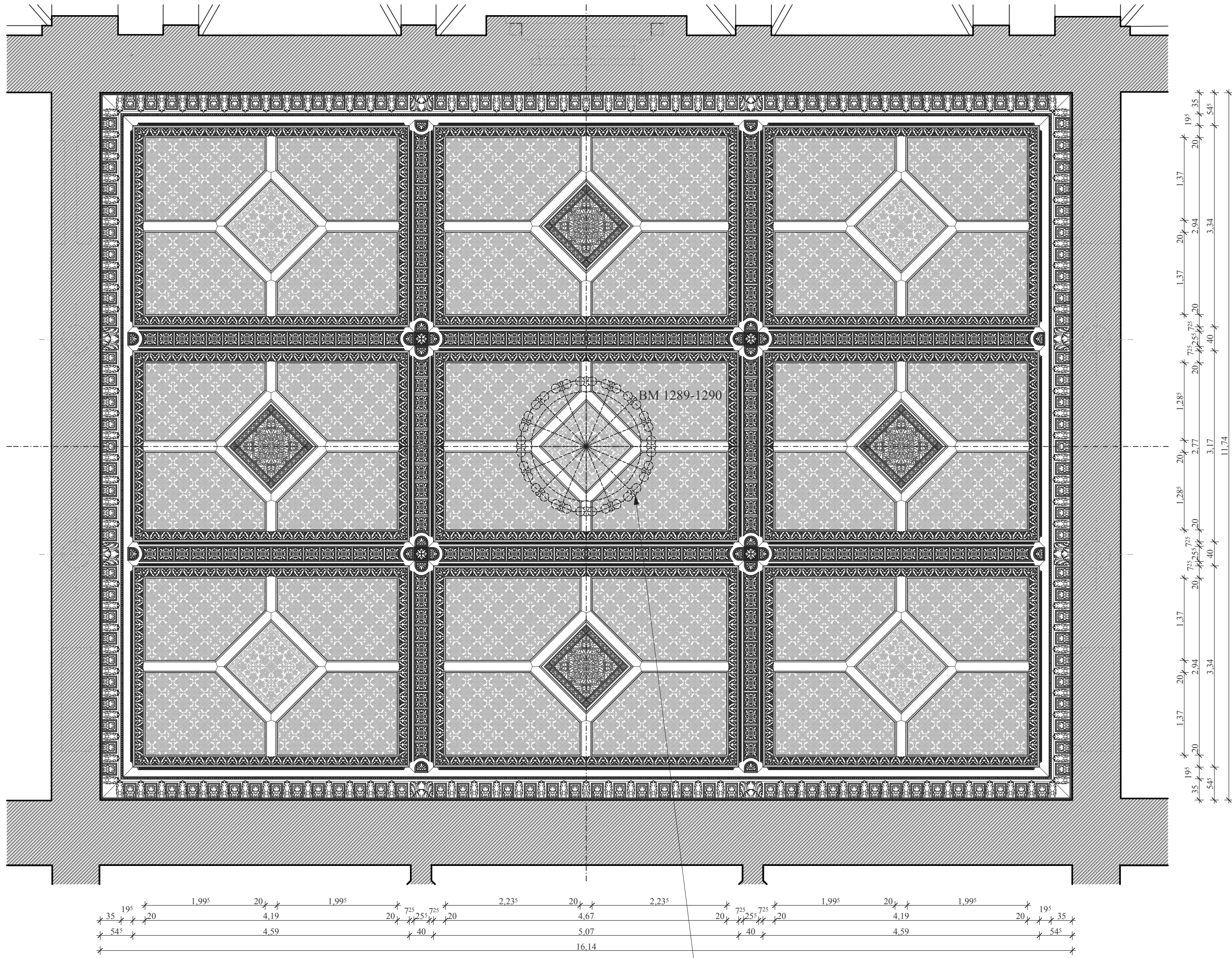

BRONZALU-ÖNTVÉNY CSILLÁR

MENNYEZETI BETÉTEK: VASTAGFURNÉROZOTT,
SELLAKKOZOTT FESTETT FELÜLET.

MENNYEZET ANYAGA SZLAVÓN TÖLGY.

BRONZALU ÖNTVÉNY SZELLŐZŐRÁCSOK ÉS CSILLÁR.

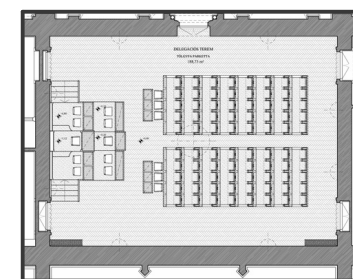

MAGYAR ORSZÁGHÁZ DELEGÁCIÓS TEREM

Felújításához kapcsolódó Belsőépítészeti kiviteli terv

Építtető: **ORSZÁGGYŰLÉS HIVATALA**
Építészeti Osztály
1055 Budapest, Kossuth tér 1-3.

Képviselő: **Bakos Emil** Gazdasági és működtetési főigazgató-helyettes
Polyák László Műszaki főosztályvezető

Megrendelő: **MATA-DÓR Architektúra Tervezőműhely kft.**
1112 Budapest, Dió utca 3-5.

Ügyvezető, Építész felelős tervező:
Fazekas Csaba É1 01-0894, SZÉSO5 01-0894

Belsőépítész tervező: **Zimits Sándor** MKISZ sz: 1480, MAOE sz: 6831
1125 Budapest, Béla király út 7/b
tel: 30-919-7841

Belsőépítész munkatárs: **Kaczián Tibor** MABE, MAOE sz: 8018

Rajz: **MENNYEZET
FELMÉRÉSI
RAJZA**

Rajzsám: **BE-FM-02**

Lépték: **M = 1 : 50**

Dátum: **2015 dec. 19**

A BELSŐÉPÍTÉSZETI KIVITELI TERVEK A SZAKÁGI
TERVEKKEL EGYÜTT KEZELENDŐK!

MÉRETEK A KIVITELEZÉSKOR ELLENŐRIZENDŐK!
MÓDOSÍTANI CSAK A TERVEZŐ BELEEGYZÉSÉVEL LEHET!
A KIVITELEZÉSKOR BÁRMILYEN ÚTKÖZÉS MERÜLNE FEL A KIVITELI
TERVBE, MŰSZAKI LEÍRÁSBAN, KONSZIGNÁCIÓBAN ÉS
A KÖLTSÉGVETÉSI KIÍRÁSBAN, A KIVITELEZŐNEK HALADÉKTALANUL
ÉRTESÍTENIE KELL A TERVEZŐT, VALAMINT
AZ ORSZÁGGYŰLÉS HIVATALA MŰSZAKI OSZTÁLYÁT!

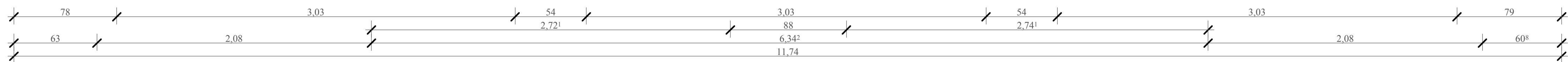
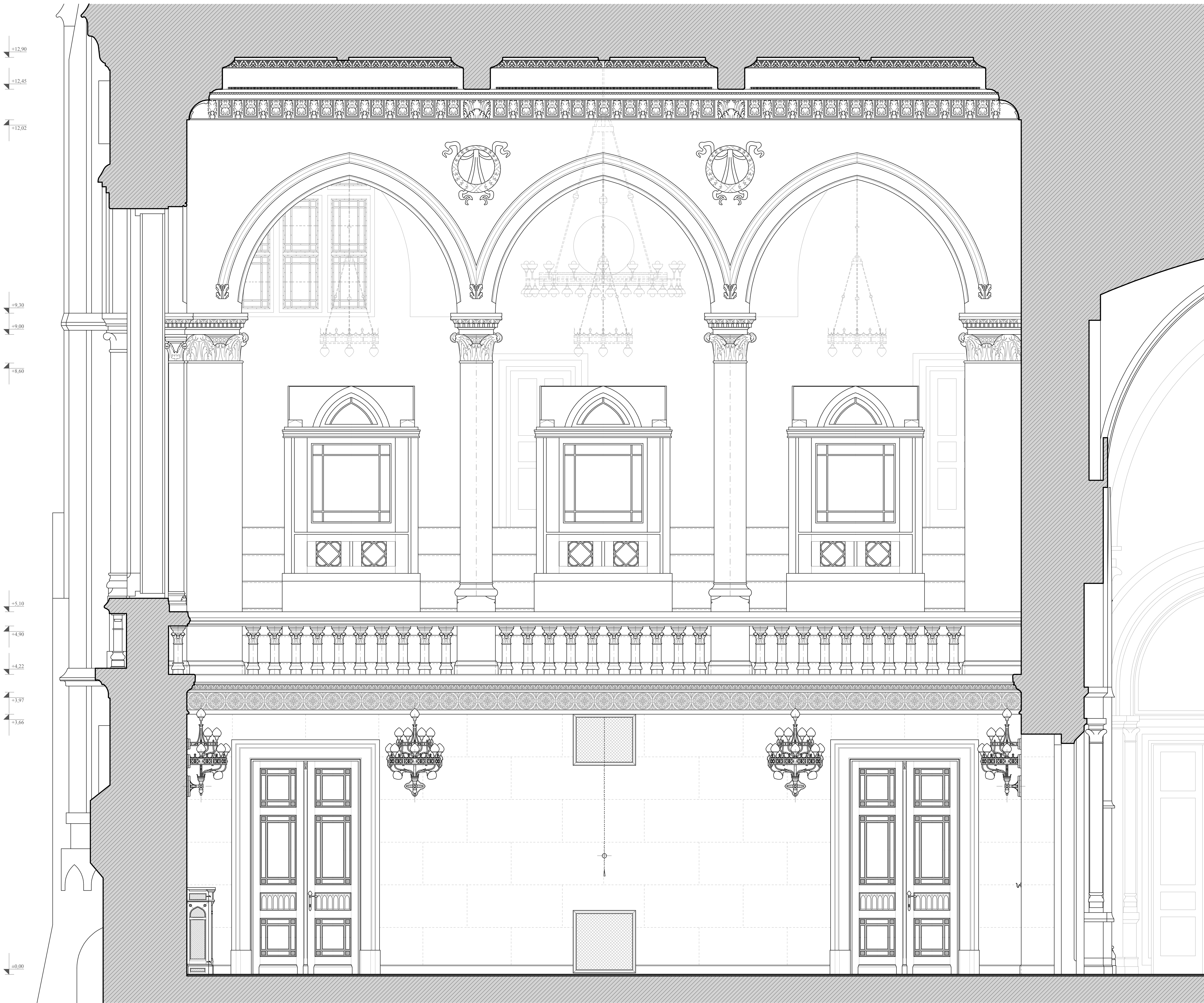

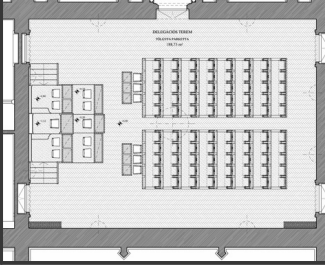

MAGYAR ORSZÁGHÁZ
DELEGÁCIÓS TEREM
Felújításához kapcsolódó Belsőépítészeti kiviteli terv

Építtető: ORSZÁGGYŰLÉS HIVATALA
Építészeti Osztály
1055 Budapest, Kossuth tér 1-3.
Képviselőiben:
Bakos Emília Gazdasági és működési (Üzmgató-helyettes)
Pólyák László Műszaki (főosztályvezető)

Megrendelő: MATA-DÓR Architektúra Tervezőműhely Kft.
1112 Budapest, Dó utca 3-5.
Ügyvezető, Építész felelős tervező:
Fazekas Csaba EI 01-0894, SZÉK 05 01-0894

Belsőépítész: Zimis Sándor MKISZ sz. 1480, MAOE sz. 6831
tervező: 1125 Budapest, Béla király út 7/b
tel: 30-919-7841
Belsőépítész munkatárs: Kaczián Tibor MABE, MAOE sz. 8018

Rajz: Rajzszám: **BE-FM-03**

DÉLI METSZET FELMÉRÉSI RAJZA

BE-FM-03

Építés: **Dátum:**
M = 1 : 20 **2015 dec. 19**

A BELSŐÉPÍTÉSZETI KIVITELI TERVEK A SZAKÁGI TERVEKKEL EGYÜTT KIEGÉSZÍTENDŐK!

MÉRLET A KIVITELÉZÉSKOR ELLENŐRZENDŐK! MÓDOSÍTANI CSAK A TERVEZŐ BEJELYZÉSÉVEL LEHET! A KIVITELÉZÉSKOR BÁRMILYEN ÜTKÖZÉS MÉRCLÉNE FEL A KIVITELI TERVEN, MÉSZA KILÉRKESBEN, KONSZIGNÁTORBAN ÉS A KÖLTSÉGVETÉSEN KIRÁSBAN, A KIVITELÉZŐNEK HALADÉKTLANUL ÉRTKEZTETNE KELL A TERVEZŐ, VALAMINT AZ ORSZÁGGYŰLÉS HIVATALA MŰSZAKI OSZTÁLYÁT!



Felújításához kapcsolódó Belsőépítészeti kiviteli terv

Építető: **ORSZÁGGYŰLÉS HIVATALA**
Építészeti Osztály
1055 Budapest, Kossuth tér 1-3.

Képviselőiben:
Bakos Emília Gazdasági és működtetési főigazgató-helyettes
Polvárik László Művelődési főosztályvezető

Megrendelő: **MATA-DÓR Architektúra Tervezőműhely kft.**
1112 Budapest, Dió utca 3-5.

Ügyvezető, Építész felelős tervező:
Fazekas Csaba É1 01-0894, SZÉSO5 01-0894

Belsőépítész: **Zimits Sándor** MKISZ sz: 1480, MAOE sz: 6831
tervező:
1125 Budapest, Béla király út 7/b
tel: 30.910.7941

Belsőépítész munkatárs:	Kaczián Tibor MABE, MAOE sz.: 8018
Rag:	Ragoztat:

KELETI METSZET

**FELMÉRÉSI
RAJZA**

	Oldal	Oldal
	M = 1 : 20	2015 dec. 1
A BELSŐÉPÍTÉSZETI KIVITELI TERVEK A SZAKÁGI TERVEKKEL EGYÜTT KEZELENDŐK!		

MÉRETEK A KIVITELEZÉSKOR ELLENŐRZENDŐK!
MÓDOSÍTANI CSAK A TERVIZÓ BELEGYÍZÉSÉVEL LEHET!
A KIVITELEZÉSKOR BÁRMILYEN ÜTKÖZÉS MÉRŐLNE FEL A KIVITELI

TERVBEV., MŰSZAKI LEÍRÁSBAN, KONZIGNÁCIÓBAN ÉS
A KÖLTSÉGVETÉSI KIÍRÁSBAN, A KIVITELEZŐNEK HALADÉKTALANUL
ÉRTESÍTENIE KELL A TERVIZŐT, VALAMINT
AZ ORSZÁGGYŰLÉS HIVATALA MŰSZAKI OSZTÁLYÁT!



MAGYAR ORSZÁGHÁZ
DELEGÁCIÓS TEREM
Felújításához kapcsolódó Belsőépítészeti kiviteli terv

Építtető:	ORSZÁGGYŰLÉS HIVATALA Építészeti Osztály 1055 Budapest, Kossuth tér 1-3. Képviselőiben: Bakos Emília Györgyi és munkatársai (igazgató-helyettes) Pólyák László Műszaki (főosztályvezető)
Megrendelő:	MATA-DÓR Architektúra Tervezőműhely Kft. 1112 Budapest, Dó utca 3-5. Ügyvezető, Építész felelős tervező: Fazekas Csaba EI 01-0894, SZÉSO5 01-0894
Belsőépítész:	Zimán Sándor MKISZ sz. 1480, MAOE sz. 6831 tervező: 1125 Budapest, Béla király út 7/b tel: 30-919-7841
Belsőépítész munkatárs:	Kaczián Tibor MABE, MAOE sz. 8018
Rajz:	Rajzszám:

ÉSZAKI METSZET
FELMÉRÉSI
RAJZA

BE-FM-05

Év:	Dátum:
M = 1 : 20	2015 dec. 19

A BELSŐÉPÍTÉSZETI KIVITELI TERVEK A SZAKÁGI TERVEKKEL EGYÜTT KEZELENDŐK!

MÉRLEK A KIVITELÉSKOR ELLENŐRZENDŐK! MÓDOSÍTANI CSAK A TERVIZÓ BEJELŐZÉSÉVEL LEHET!

A KIVITELÉSKOR BÁRMILYEN ÜTKÖZÉS MÉRCLÉNE FEL A KIVITELI TERVEN, MÉRCLÉNEK, KONSTRUKCIÓK ÉS A KÖLTSÉGVETÉS KIRÁSBAN, A KIVITELÉSKOR HALADÉKALANUL ÉRTKEZENDŐ KELL A TERVEZŐ, VALAMINT AZ ORSZÁGGYŰLÉS HIVATALA MŰSZAKI OSZTÁLYÁT!

Spiek:	Dituri
M = 1 : 20	2015 dec, 19

A BELSŐÉPÍTÉSZETI KIVITELI TERVEK A SZAKÁGI

TERVEKKEL EGYÜTT KEZELENDŐK!

MÉRLETEK A KIVITELEZÉSEKOR ELLENŐRIZENDOK!
MÓDOSÍTANI CSAK A TERVEZŐ BILLEGEZÉSÉVEL LEHET!

VITTELÉZÉSKOR HARMILYEN ÚTKÖZÉS MÉRÜLNE FEL A KIVITELI TERVBEN, MŰSZAKI LEÍRÁSBAN, KONSZIGNÁCIÓBAN ÉS

ÉRTESÍTENIE KELL A TERVEZŐT, VALAMINT
AZ ORSZÁGGYŰLÉS HIVATALA A MŰSZAKI OKTATÁLYÁTI



 MAGYAR ORSZÁGHÁZ DELEGÁCIÓS TEREM Felújításához kapcsolódó Belsőépítészeti kiviteli terv	
Építtető: ORSZÁGGYŰLÉS HIVATALA Építészeti Osztály 1055 Budapest, Kossuth tér 1-3. Képviselők: Bakos Emil Gazdasági és működtetési főigazgató-helyettes Polyák László Műszaki főosztályvezető	
Megrendelő: MATA-DÖR Architektúra Tervezőműhely kft. 1112 Budapest, Dió utca 3-5. Ügyvezető, Építész felelős tervező: Fazekas Csaba É1 01-0894, SZÉSO5 01-0894	
Belsőépítész tervező: Zimits Sándor MKISZ sz: 1480, MAOE sz: 6831 1125 Budapest, Béla király út 7/b tel: 30-919-7841	Belsőépítész munkatárs: Kaczán Tibor MABE, MAOE sz: 8018
Rajz: MELLVÉDFALAS PAD FELMÉRÉSI RAJZA	Rajzszám: BE-FM-07
A BELSŐÉPÍTÉSZETI KIVITELI TERVEK A SZAKÁGI TERVEKKEL EGYÜTT KEZELENDŐK! MÉRTEK A KIVITELÉZSKOR ELLENŐRIZENDŐK! MODOSÍTANI CSAK A TERVEZŐ BELEGYZÉSÉVEL LEHET! A KIVITELÉZSKOR BARMILYEN ÜTKÖZÉS MÉRJÜNK FEL A KIVITELI TERVEK, MŰSZAKI LEÍRÁSOK, KONSTRUKCIÓS ÉS A KÖLTSÉGVETÉSI KIRÁSBAN, A KIVITELÉZŐNEK HALADÉKTALANUL BEFEJESZTÉSE KELL A TERVEZŐT, VALAMINT AZ ORSZÁGGYŰLÉS HIVATALA MŰSZAKI OSZTÁLYÁT!	





MAGYAR ORSZÁGHÁZ
DELEGÁCIÓS TEREM
Felújításához kapcsolódó Belsőépítészeti kiviteli terv

Építtető:	ORSZÁGGYŰLÉS HIVATALA Építészeti Osztály 1055 Budapest, Kossuth tér 1-3.
Képviseletében:	Bakos Emil Gazdasági és működetési főigazgató-helyettes Polgár László Műszaki főosztályvezető
Megrendelő:	MATA-DÖR Architektúra Tervezőhely kft. 1112 Budapest, Dió utca 3-5.
Ügyvezető, Építész felelős tervező:	Fazekas Csaba E1 01-0894, SZÉSES 01-0894
Belsőépítész tervező:	Zimits Sándor MKISZ sz. 1480, MAOE sz. 6831 1125 Budapest, Béla király út 7/b tel: 30-919-7841
Belsőépítész munkatárs:	Kaczán Tibor MABE, MAOE sz. 8018

Rajz	Rajzszám
SZÉKSOROS PAD FELMÉRÉSI RAJZA	BE-FM-08
Arány:	Arány:
M = 1 : 5	2015 dec. 19

A BELSŐÉPÍTÉSZETI KIVITELI TERVEK A SZAKÁGI TERVEKKEL EGYÜTT KEZELENDŐK!

MÉRTEK A KIVITELÉZESKOR ELLENŐRİZENDŐK! MODOSÍTANI CSAK A TERVEZŐ BELEGYZÉSÉVEL LEHET!

A KIVITELÉZESKOR BARMILYEN ÜTKÖZÉS MÉRJÜNK FEL A KIVITELI TERVEN, MŰSZAKI LEHETŐSÉGEK, KONSTRUKCIÓK ÉS A KÖLTSÉGVETÉSI KIRÁSBAN, A KIVITELÉZŐNEK HAJADÉKALANUL KEZELÉSENE KELL A TERVEZŐT, VALAMINT AZ ORSZÁGGYŰLÉS HIVATALA MŰSZAKI OSZTÁLYÁT!

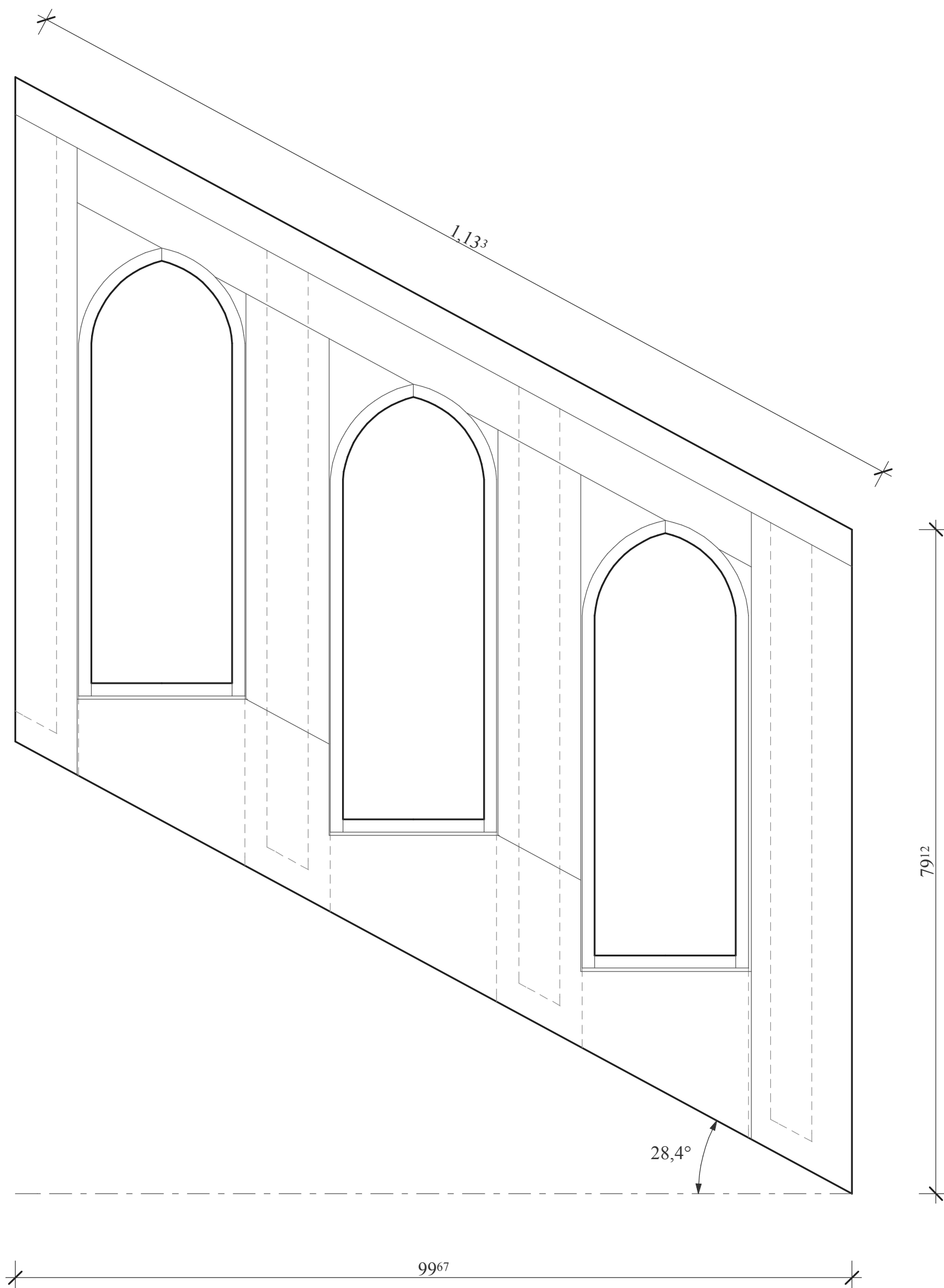
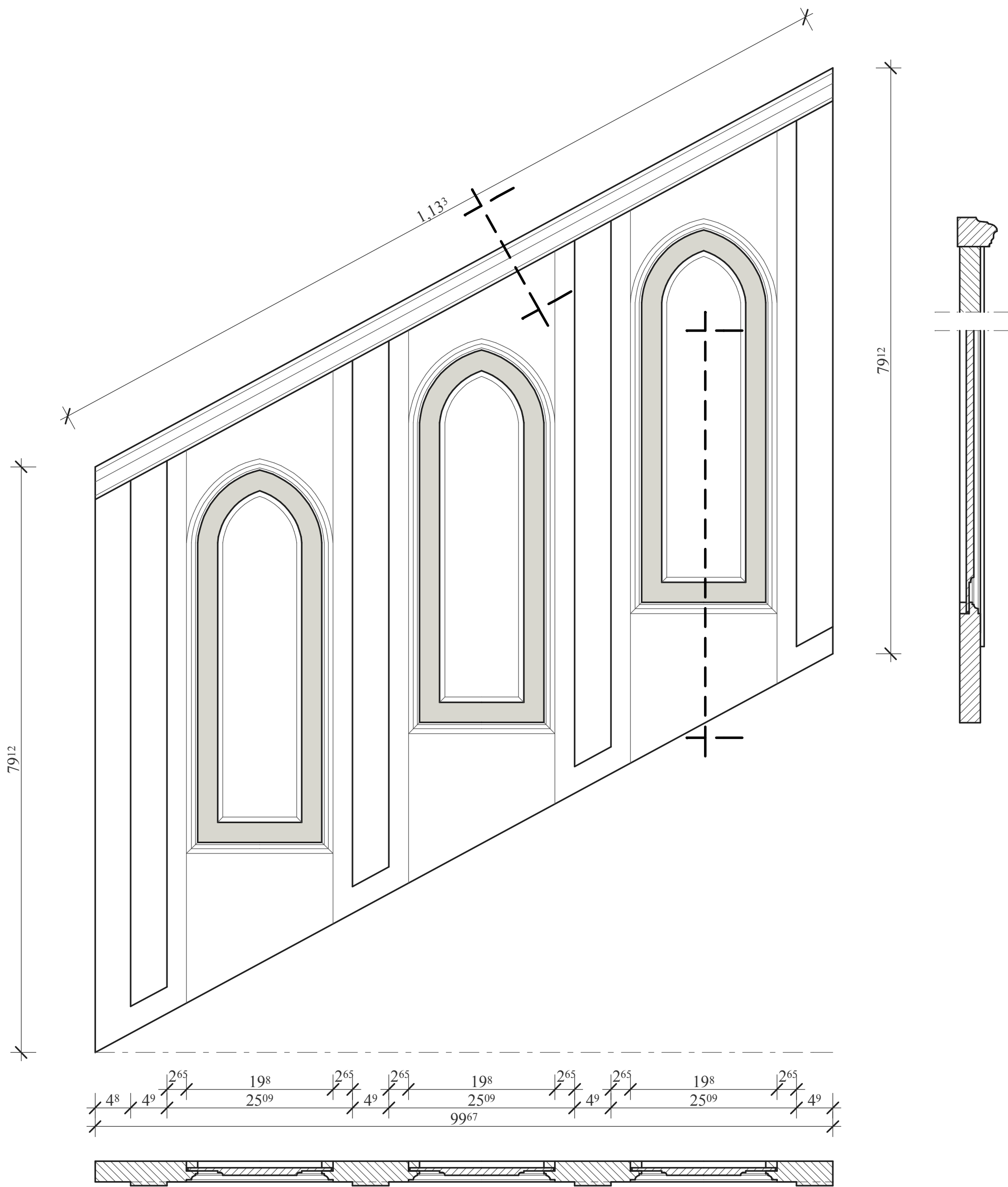

SZLAVÓNIAI TÖLYGYFA KERETBETÉTES
FALBURKOLÓ ELEM.

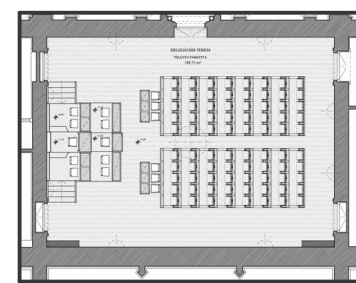

MAGYAR ORSZÁGHÁZ DELEGÁCIÓS TEREM

Felújításához kapcsolódó Belsőépítészeti kiviteli terv

Építető: **ORSZÁGGYŰLÉS HIVATALA**
Építészeti Osztály
1055 Budapest, Kossuth tér 1-3.

Képviselőiben:
Bakos Emil Gazdasági és működtetési főigazgató-helyettes
Polyák László Műszaki főosztályvezető

Megrendelő: **MATA-DÓR Architektúra Tervezőműhely kft.**
1112 Budapest, Dió utca 3-5.

Ügyvezető, Építész felelős tervező:
Fazekas Csaba É1 01-0894, SZÉS05 01-0894

Belsőépítész tervező: **Zimits Sándor** MKISZ sz: 1480, MAOE sz: 6831
1125 Budapest, Béla király út 7/b
tel: 30-919-7841

Belsőépítész munkatárs: **Kaczián Tibor** MABE, MAOE sz: 8018

Rajz:

**BAL OLDALI
LÉPCSŐ
FAL MELLETTI
MELLVÉDJE**

Rajzszám:

BE-FM-09

Lépték: M = 1 : 5
Dátum: 2015 dec. 19

A BELSŐÉPÍTÉSZETI KIVITELI TERVEK A SZAKÁGI
TERVEKKEL EGYÜTT KEZELENDŐK!

MÉRETEK A KIVITELEZÉSKOR ELLENŐRIZENDŐK!
MÓDOSÍTANI CSAK A TERVEZŐ BELEEGYEZÉSÉVEL LEHET!
A KIVITELEZÉSKOR BÁRMILYEN ÜTKÖZÉS MERÜLNE FEL A KIVITELI
TERVBEN, MŰSZAKI LEÍRÁSBAN, KONSIGNÁCIÓBAN ÉS
A KÖLTSÉGVETÉSI KIÍRÁSBAN, A KIVITELEZŐNEK HALADÉKTALANUL
ÉRTESÍTENIE KELL A TERVEZŐT, VALAMINT
AZ ORSZÁGGYŰLÉS HIVATALA MŰSZAKI OSZTÁLYÁT!

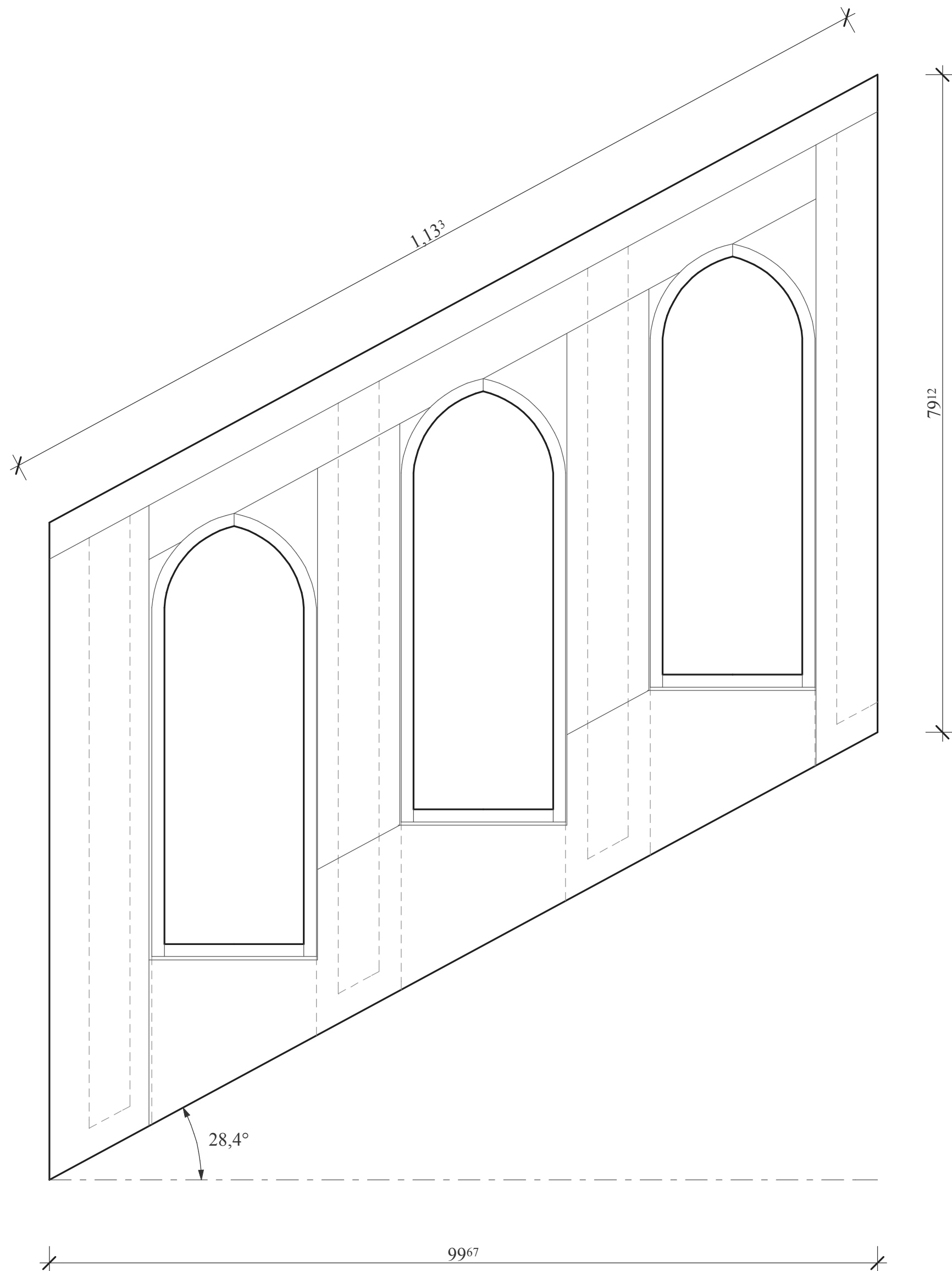
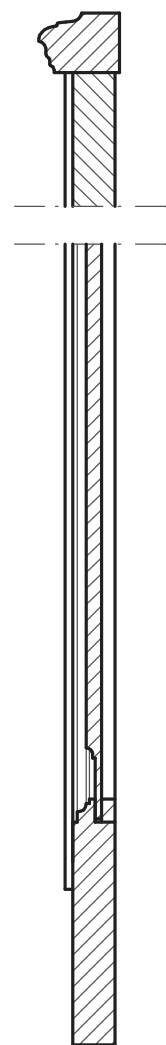
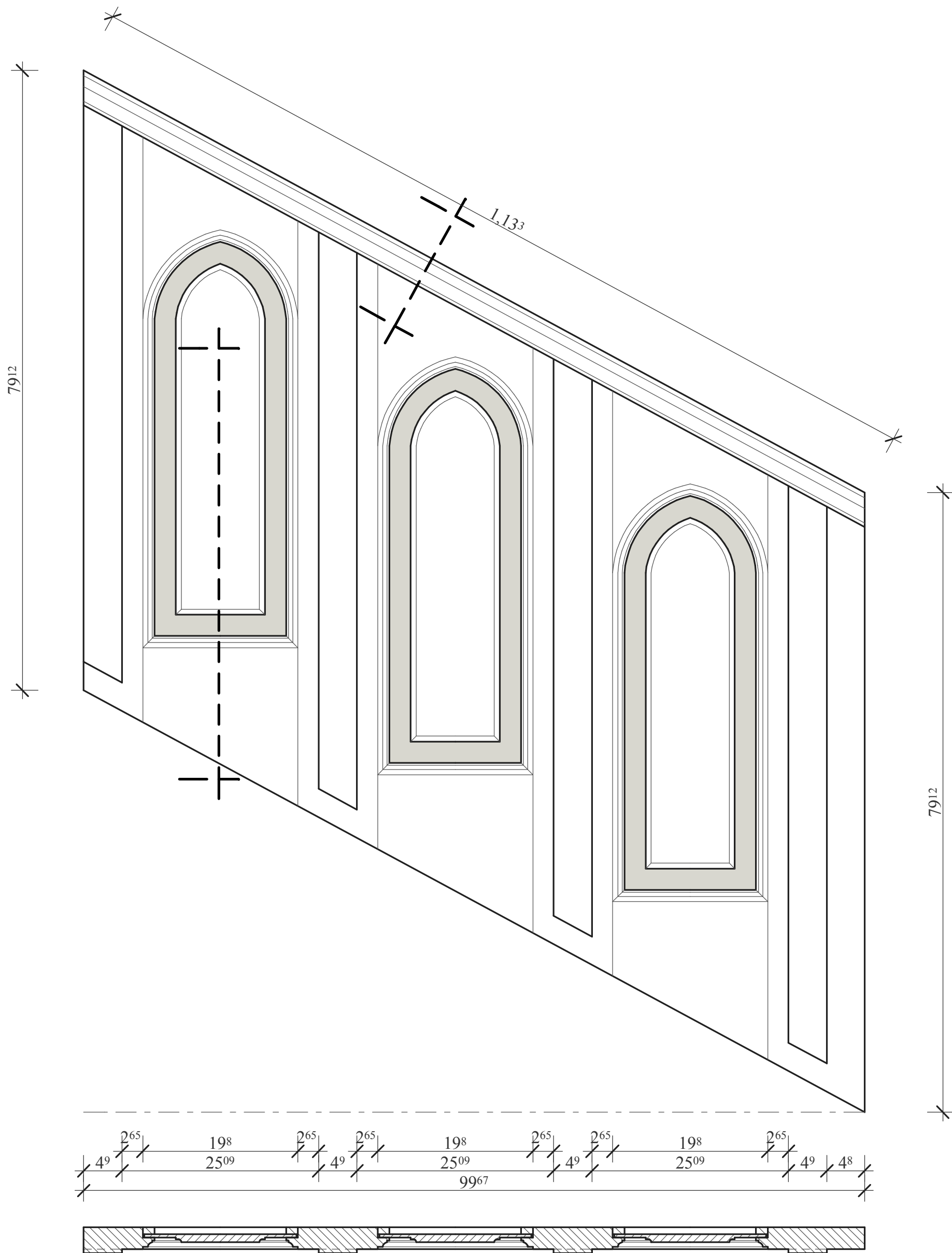

SZLAVÓNIAI TÖLYGYFA KERETBETÉTES
FALBURKOLÓ ELEM.

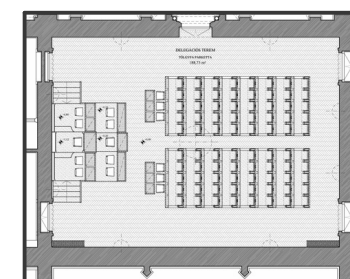

MAGYAR ORSZÁGHÁZ DELEGÁCIÓS TEREM

Felújításához kapcsolódó Belsőépítészeti kiviteli terv

Építtető: **ORSZÁGGYŰLÉS HIVATALA**
Építészeti Osztály
1055 Budapest, Kossuth tér 1-3.

Képviselőiben:
Bakos Emil Gazdasági és működtetési főigazgató-helyettes
Polyák László Műszaki főosztályvezető

Megrendelő: **MATA-DÓR Architektúra Tervezőműhely kft.**
1112 Budapest, Dió utca 3-5.

Ügyvezető, Építész felelős tervező:
Fazekas Csaba É1 01-0894, SZÉSO5 01-0894

Belsőépítész tervező: **Zimits Sándor** MKISZ sz: 1480, MAOE sz: 6831
1125 Budapest, Béla király út 7/b
tel: 30-919-7841
Belsőépítész munkatárs: **Kaczián Tibor** MABE, MAOE sz: 8018

Rajz:		Rajzszám:	
JOBB OLDALI LÉPCSŐ FAL MELLETTI MELLVÉDJE		BE-FM-10	
Lépték:		Dátum:	
M = 1 : 5		2015 dec. 19	

A BELSŐÉPÍTÉSZETI KIVITELI TERVEK A SZAKÁGI
TERVEKKEL EGYÜTT KEZELENDŐK!

MÉRETEK A KIVITELEZÉSKOR ELLENŐRIZENDŐK!
MÓDOSÍTANI CSAK A TERVEZŐ BELEEGYEZÉSÉVEL LEHET!
A KIVITELEZÉSKOR BÁRMILYEN ÜTKÖZÉS MERÜLNE FEL A KIVITELI
TERVBEN, MŰSZAKI LEÍRÁSBAN, KONZIGNÁCIÓBAN ÉS
A KÖLTSÉGVETÉSI KIÍRÁSBAN, A KIVITELEZŐNEK HALADÉKTALANUL
ÉRTESÍTENIE KELL A TERVEZŐT, VALAMINT
AZ ORSZÁGGYŰLÉS HIVATALA MŰSZAKI OSZTÁLYÁT!

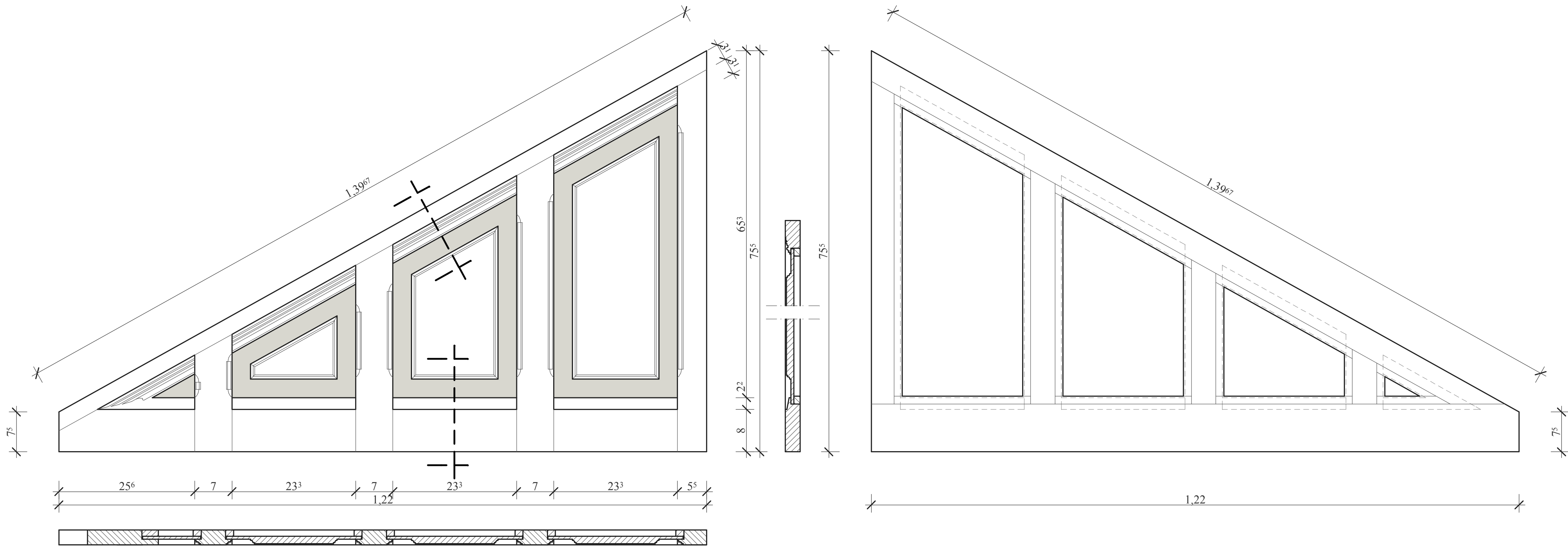

SZLAVÓNIAI TÖLYGYFA KERETBETÉTES
MELLVÉD ELEM.

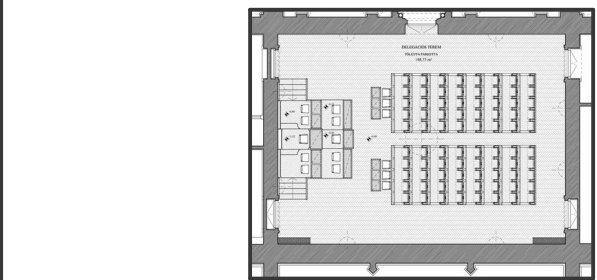

MAGYAR ORSZÁGHÁZ DELEGÁCIÓS TEREM

Felújításához kapcsolódó Belsőépítészeti kiviteli terv

Építtető: **ORSZÁGGYŰLÉS HIVATALA**
Építészeti Osztály
1055 Budapest, Kossuth tér 1-3.

Képviselő: **Bakos Emil** Gazdasági és működtetési főigazgató-helyettes
Polyák László Műszaki főosztályvezető

Megrendelő: **MATA-DÓR Architektúra Tervezőműhely kft.**
1112 Budapest, Dió utca 3-5.

Ügyvezető, Építész felelős tervező:
Fazekas Csaba É1 01-0894, SZÉSO5 01-0894

Belsőépítész tervező: **Zimits Sándor** MKISZ sz: 1480, MAOE sz: 6831
1125 Budapest, Béla király út 7/b
tel: 30-919-7841

Belsőépítész munkatárs: **Kaczián Tibor** MABE, MAOE sz: 8018

Rajz:		Rajzszám:	
BAL OLDALI LÉPCSŐ MELLVÉDJÉNEK ALSÓ ELEME		BE-FM-11	
M = 1 : 5		2015 dec. 19	

A BELSŐÉPÍTÉSZETI KIVITELI TERVEK A SZAKÁGI
TERVEKKEL EGYÜTT KEZELENDŐK!

MÉRETEK A KIVITELEZÉSKOR ELLENŐRIZENDŐK!
MÓDOSÍTANI CSAK A TERVEZŐ BELEEGYZÉSÉVEL LEHET!

A KIVITELEZÉSKOR BÁRMILYEN ÜTKÖZÉS MERÜLNE FEL A KIVITELI
TERVBEN, MŰSZAKI LEÍRÁSBAN, KONZIGNÁCIÓBAN ÉS
A KÖLTSÉGVETÉSI KIÍRÁSBAN, A KIVITELEZŐNEK HALADÉKTALANUL
ÉRTESÍTENIE KELL A TERVEZŐT, VALAMINT
AZ ORSZÁGGYŰLÉS HIVATALA MŰSZAKI OSZTÁLYÁT!

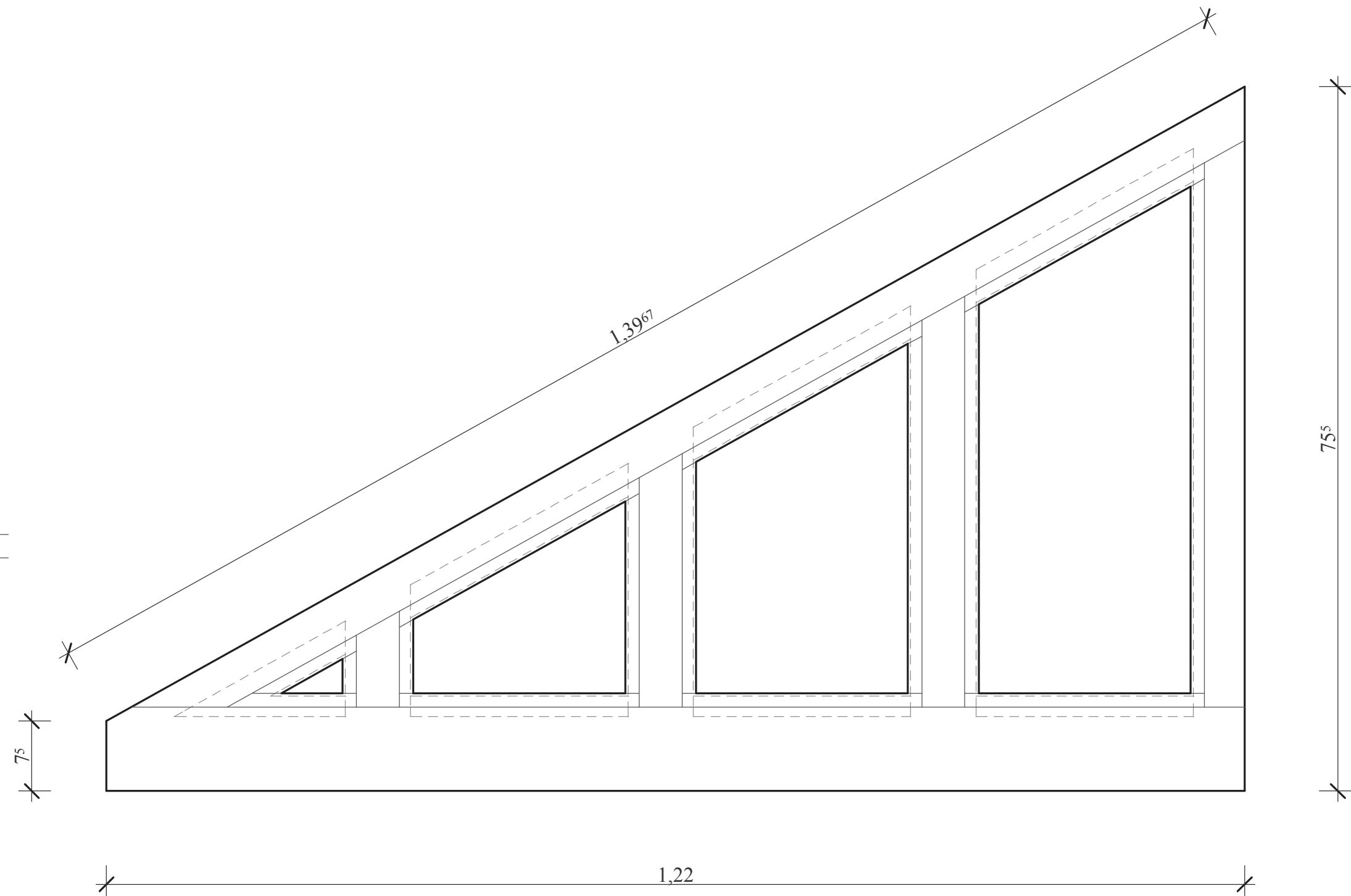
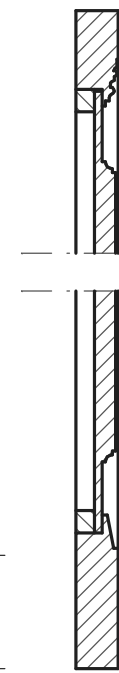
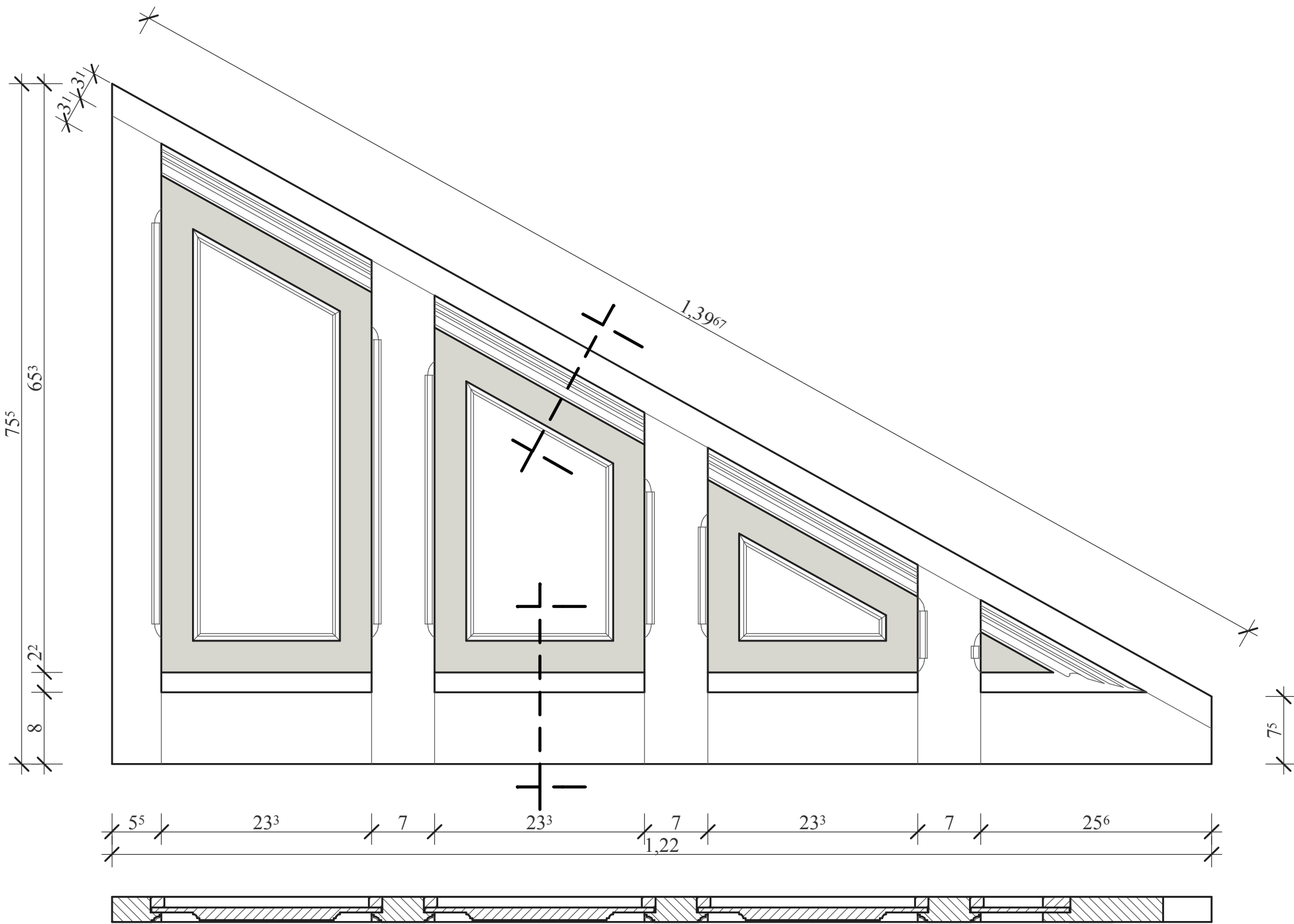

SZLAVÓNIAI TÖLYGYFA KERETBETÉTES
MELLVÉD ELEM.

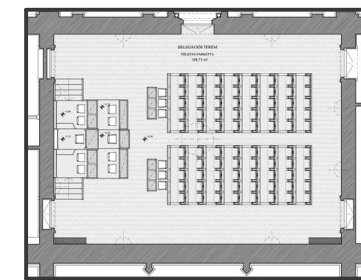

MAGYAR ORSZÁGHÁZ DELEGÁCIÓS TEREM

Felújításához kapcsolódó Belsőépítészeti kiviteli terv

Építtető: **ORSZÁGGYŰLÉS HIVATALA**
Építészeti Osztály
1055 Budapest, Kossuth tér 1-3.

Képviselő: **Bakos Emil** Gazdasági és működtetési főigazgató-helyettes
Polyák László Műszaki főosztályvezető

Megrendelő: **MATA-DÓR Architektúra Tervezőműhely kft.**
1112 Budapest, Dió utca 3-5.

Ügyvezető, Építész felelős tervező:
Fazekas Csaba É1 01-0894, SZÉSO5 01-0894

Belsőépítész tervező: **Zimits Sándor** MKISZ sz: 1480, MAOE sz: 6831
1125 Budapest, Béla király út 7/b
tel: 30-919-7841
Belsőépítész munkatárs: **Kaczián Tibor** MABE, MAOE sz: 8018

Rajz:	Rajzszám:
JOBB OLDALI LÉPCSŐ MELLVÉDJÉNEK ALSÓ ELEME	BE-FM-12
Építék:	Dátum:
M = 1 : 5	2015 dec. 19

A BELSŐÉPÍTÉSZETI KIVITELI TERVEK A SZAKÁGI
TERVEKKEL EGYÜTT KEZELENDŐK!

MÉRETEK A KIVITELEZÉSKOR ELLENŐRIZENDŐK!
MÓDOSÍTANI CSAK A TERVEZŐ BELEEGYZÉSÉVEL LEHET!
A KIVITELEZÉSKOR BÁRMILYEN ÜTKÖZÉS MERÜLNE FEL A KIVITELI
TERVBEN, MŰSZAKI LEÍRÁSBAN, KONSIGNÁCIÓBAN ÉS
A KÖLTSÉGVETÉSI KIÍRÁSBAN, A KIVITELEZŐNEK HALADÉKTALANUL
ÉRTESÍTENIE KELL A TERVEZŐT, VALAMINT
AZ ORSZÁGGYŰLÉS HIVATALA MŰSZAKI OSZTÁLYÁT!

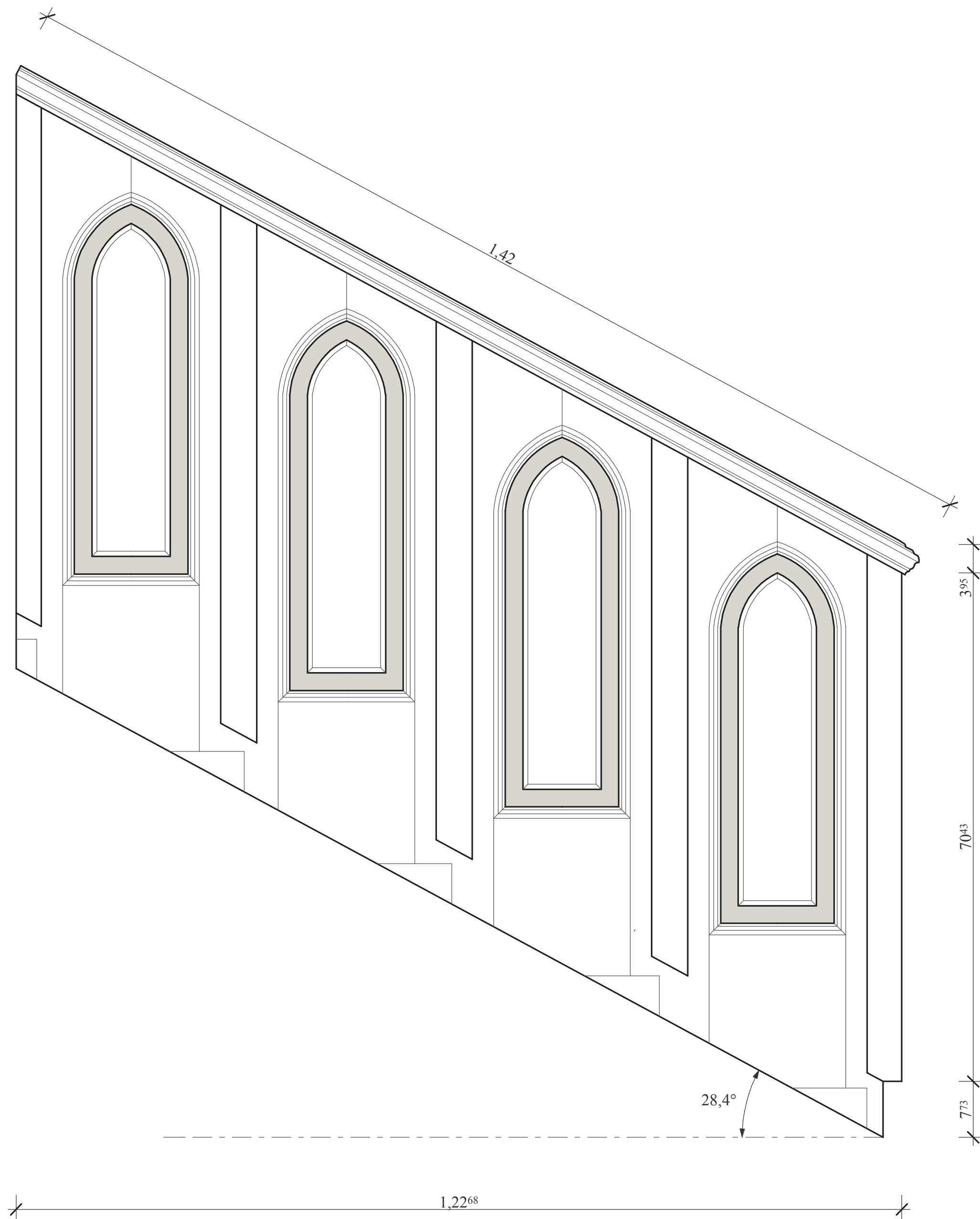
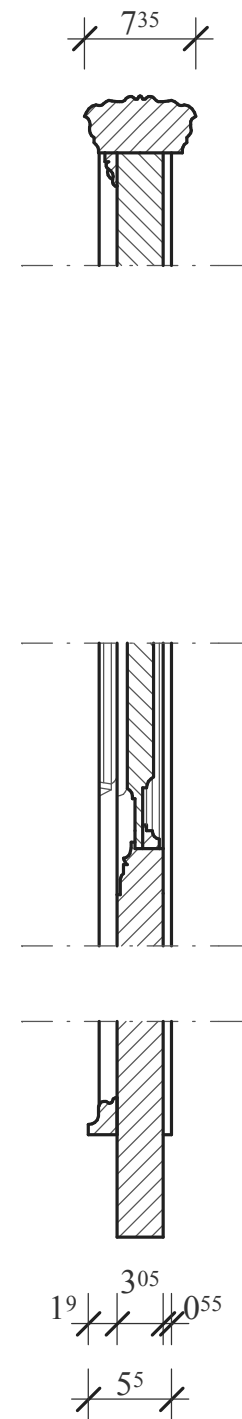
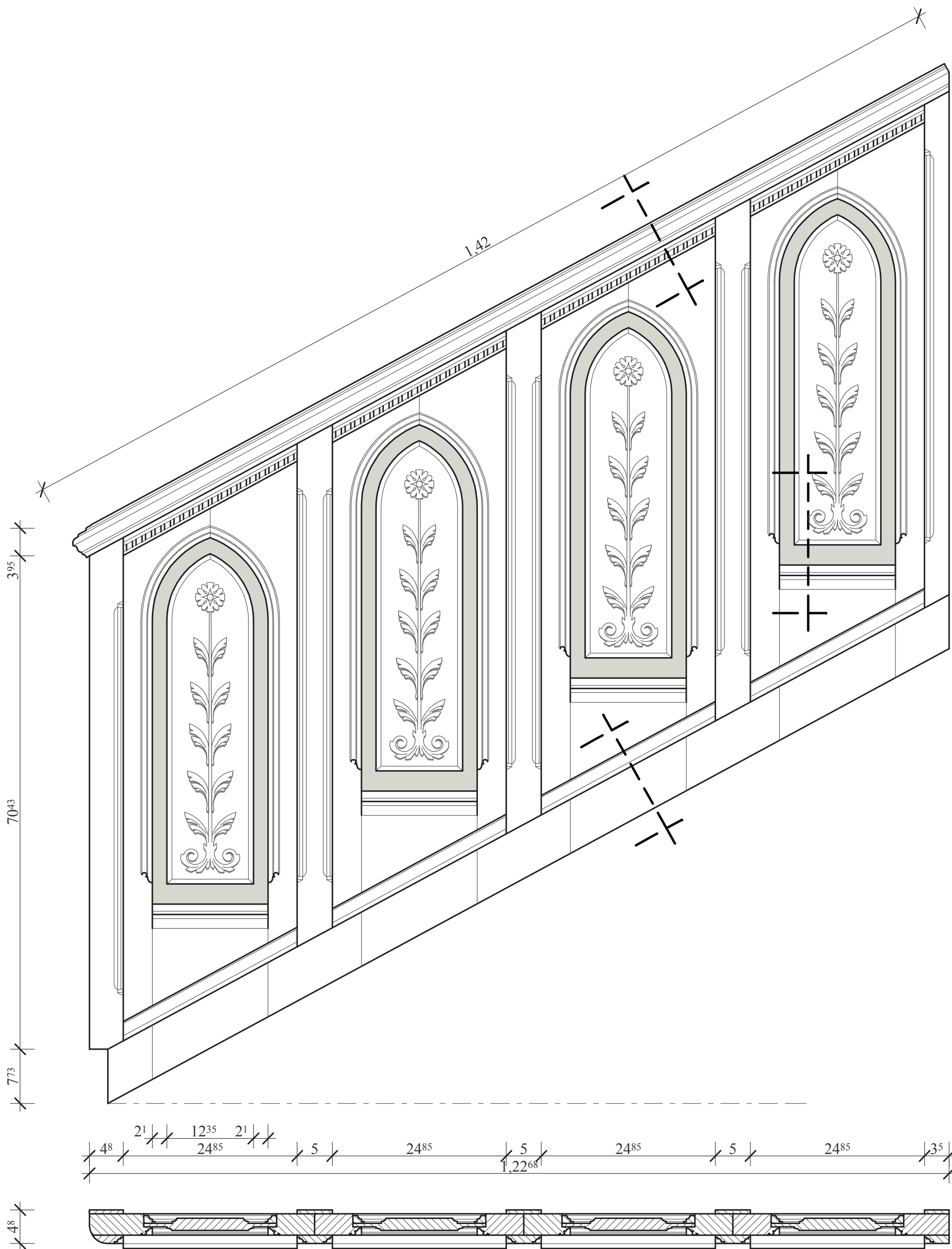

SZLAVÓNIAI TÖLYGYFA KERETBETÉTES
MELLVÉD ELEM, FARAGOTT BETÉDÍSSZEL.

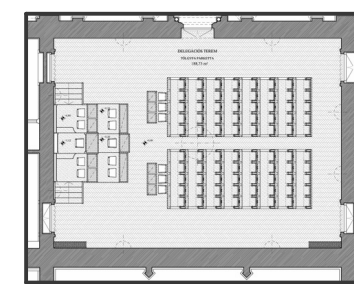

MAGYAR ORSZÁGHÁZ DELEGÁCIÓS TEREM

Felújításához kapcsolódó Belsőépítészeti kiviteli terv

Építtető: **ORSZÁGGYŰLÉS HIVATALA**
Építészeti Osztály
1055 Budapest, Kossuth tér 1-3.

Képviselő: **Bakos Emil** Gazdasági és működtetési főigazgató-helyettes
Polyák László Műszaki főosztályvezető

Megrendelő: **MATA-DÓR Architektúra Tervezőműhely kft.**
1112 Budapest, Dió utca 3-5.

Ügyvezető, Építész felelős tervező:
Fazekas Csaba É1 01-0894, SZÉSO5 01-0894

Belsőépítész tervező: **Zimits Sándor** MKISZ sz: 1480, MAOE sz: 6831
1125 Budapest, Béla király út 7/b
tel: 30-919-7841

Belsőépítész munkatárs: **Kaczián Tibor** MABE, MAOE sz: 8018

Rajz:		Rajzsám:	
BAL OLDALI LÉPCSŐ MELLVÉDJÉNEK FELSŐ ELEME		BE-FM-13	
M = 1 : 5		Dátum: 2015 dec. 19	

A BELSŐÉPÍTÉSZETI KIVITELI TERVEK A SZAKÁGI
TERVEKKEL EGYÜTT KEZELENDŐK!

MÉRETEK A KIVITELEZÉSKOR ELLENŐRIZENDŐK!
MÓDOSÍTANI CSAK A TERVEZŐ BELEEGYEZÉSÉVEL LEHET!
A KIVITELEZÉSKOR BÁRMILYEN ÜTKÖZÉS MERÜLNE FEL A KIVITELI
TERVBEN, MŰSZAKI LEÍRÁSBAN, KONSIGNÁCIÓBAN ÉS
A KÖLTSÉGVETÉSI KIÍRÁSBAN, A KIVITELEZŐNEK HALADÉKTALANUL
ÉRTESÍTENIE KELL A TERVEZŐT, VALAMINT
AZ ORSZÁGGYŰLÉS HIVATALA MŰSZAKI OSZTÁLYÁT!

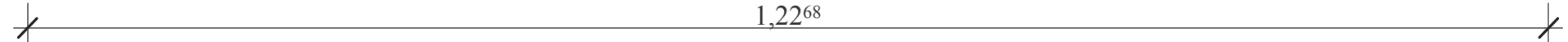
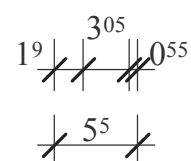

MÉRETEK A KIVITELEZÉSKOR ELLENŐRIZENDŐK!
MÓDOSÍTANI CSAK A TERVEZŐ BELEGYEEZÉSÉVEL LEHET!
A KIVITELEZÉSKOR BÁRMILYEN ÜTKÖZÉS MERÜLNE FEL A KIVITELI
TERVBEN, MŰSZAKI LEÍRÁSBAN, KONZIGNÁCIOBAN ÉS
A KÖLTSÉGVETÉSI KIÍRÁSBAN, A KIVITELEZŐNEK HALADÉKBANULN
ERŐSÍTENIE KELL A TERVEZŐT, VALAMINT
AZ ORSZÁGGYŰLÉS HIVATALA MŰSZAKI OSZTÁLYÁT!

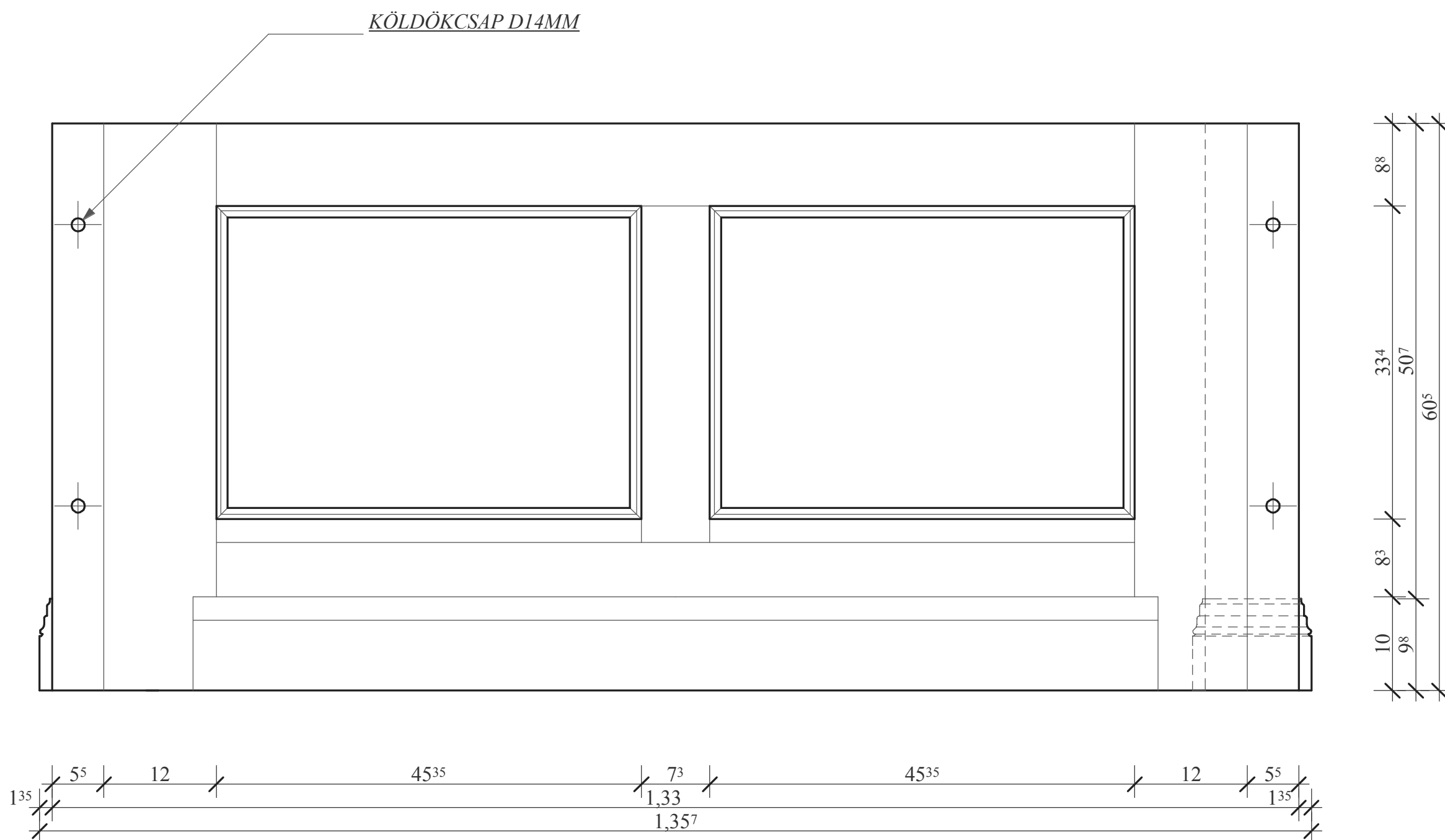
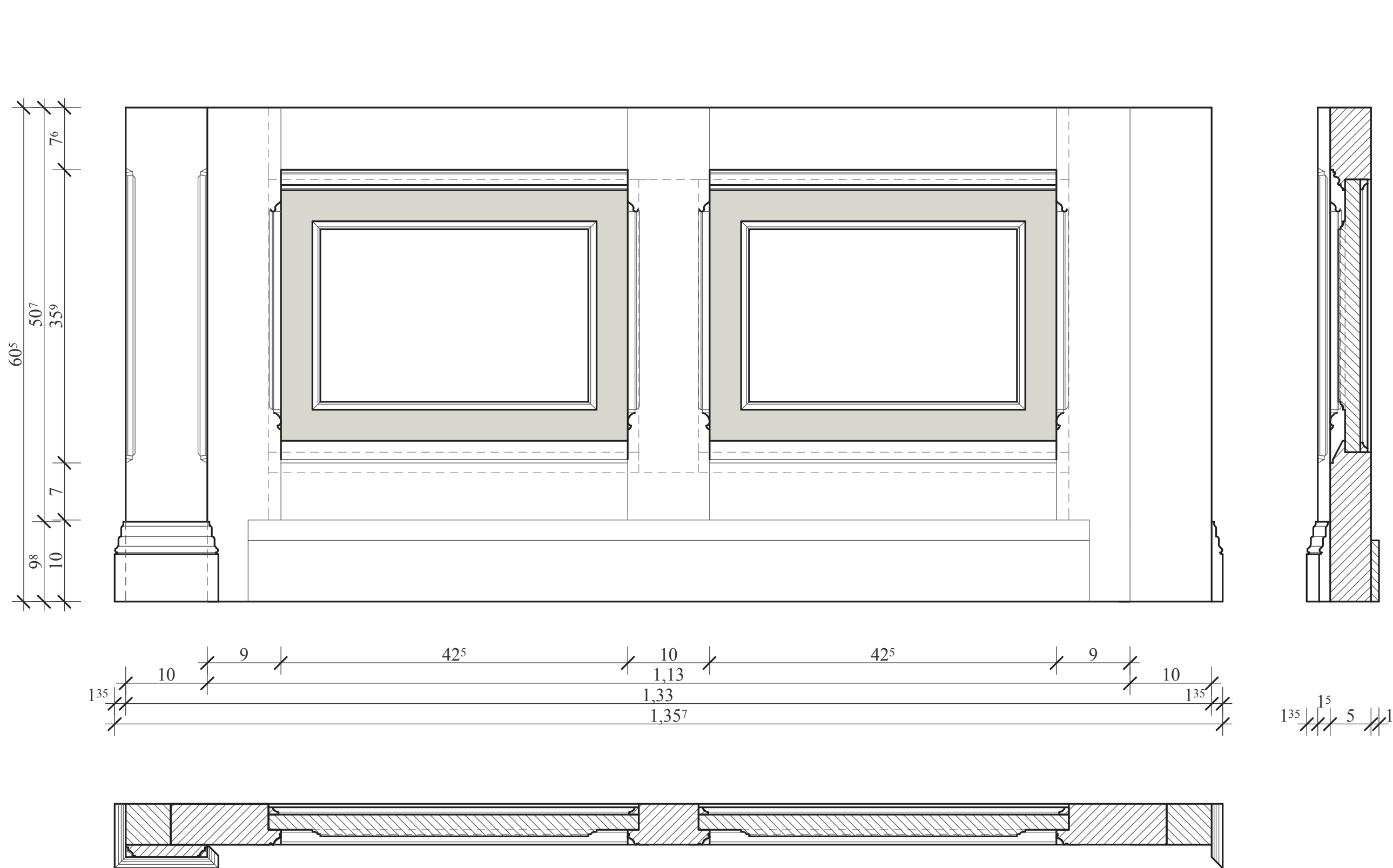

SZLAVÓNIAI TÖLYGYFA KERETBETÉTES
FALBURKOLATI ELEM.

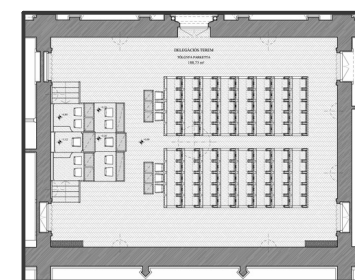

MAGYAR ORSZÁGHÁZ DELEGÁCIÓS TEREM

Felújításához kapcsolódó Belsőépítészeti kiviteli terv

Építtető: **ORSZÁGGYŰLÉS HIVATALA**
Építészeti Osztály
1055 Budapest, Kossuth tér 1-3.
Képviselő: **Bakos Emil** Gazdasági és működtetési főigazgató-helyettes
Polyák László Műszaki főosztályvezető

Megrendelő: **MATA-DÓR Architektúra Tervezőműhely kft.**
1112 Budapest, Dió utca 3-5.
Ügyvezető, Építész felelős tervező: **Fazekas Csaba** É1 01-0894, SZÉSO5 01-0894

Belsőépítész tervező: **Zimits Sándor** MKISZ sz: 1480, MAOE sz: 6831
1125 Budapest, Béla király út 7/b
tel: 30-919-7841
Belsőépítész munkatárs: **Kaczián Tibor** MABE, MAOE sz: 8018

Rajz: **ELNÖKI
EMELVÉNY
ALATTI
FALBURKOLATI
FRONTELEM**
Rajzszám: **BE-FM-15**
Lépték: **M = 1 : 5**
Dátum: **2015 dec. 19**

A BELSŐÉPÍTÉSZETI KIVITELI TERVEK A SZAKÁGI
TERVEKKEL EGYÜTT KEZELENDŐK!

MÉRETEK A KIVITELEZÉSKOR ELLENŐRIZENDŐK!
MÓDOSÍTANI CSAK A TERVEZŐ BELEEGYEZÉSÉVEL LEHET!
A KIVITELEZÉSKOR BÁRMILYEN ÜTKÖZÉS MERÜLNE FEL A KIVITELI
TERVBEN, MŰSZAKI LEÍRÁSBAN, KONZIGNÁCIÓBAN ÉS
A KÖLTSÉGVETÉSI KIÍRÁSBAN, A KIVITELEZŐNEK HALADÉKTALANUL
ÉRTESÍTENIE KELL A TERVEZŐT, VALAMINT
AZ ORSZÁGGYŰLÉS HIVATALA MŰSZAKI OSZTÁLYÁT!

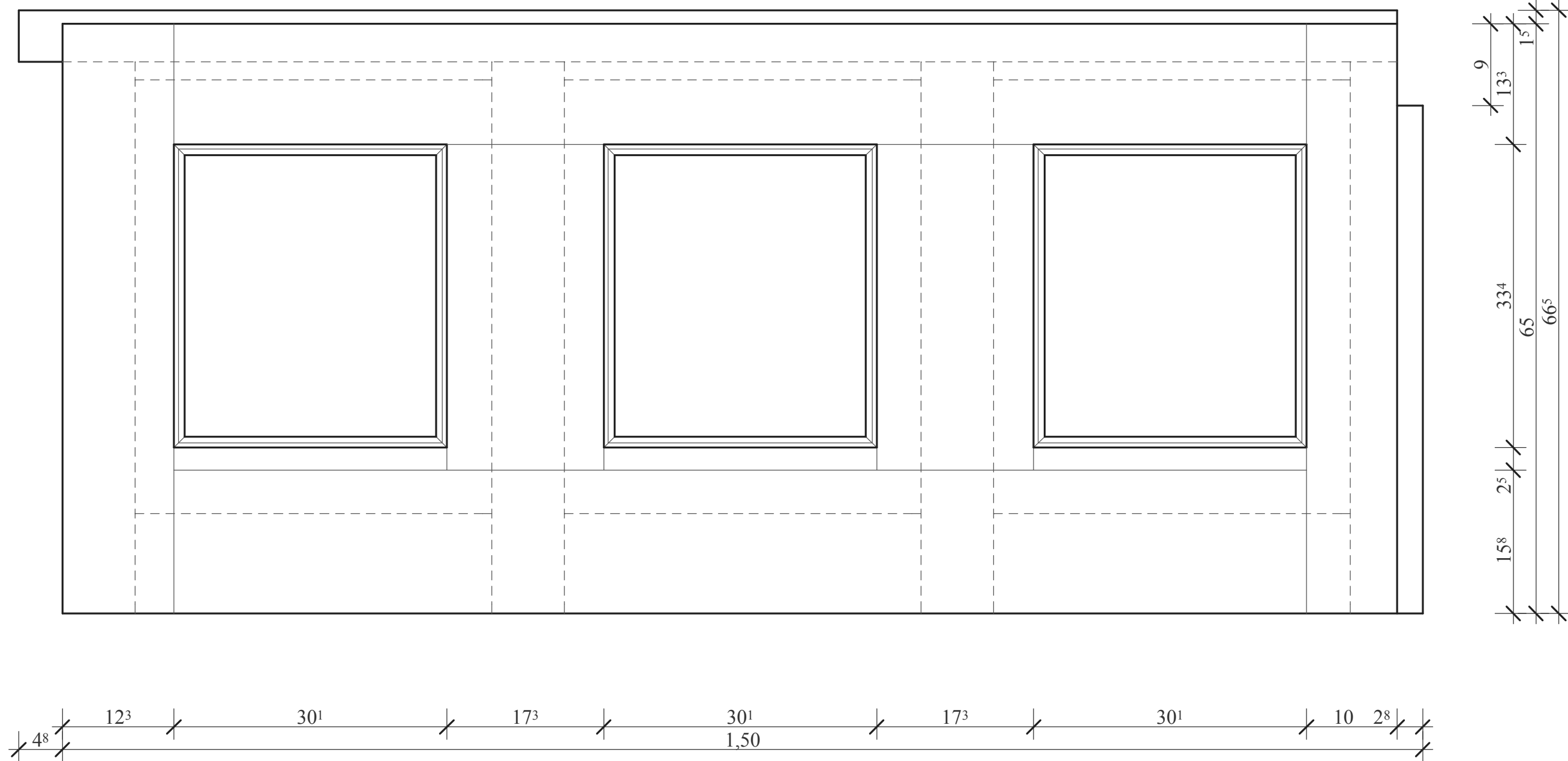
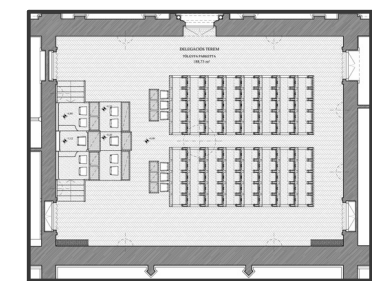
SZLAVÓNIAI TÖLYGYFA KERETBETÉTES
FALBURKOLATI ELEM.

MAGYAR ORSZÁGHÁZ
DELEGÁCIÓS TEREM

Felújításához kapcsolódó Belsőépítészeti kiviteli terv

Építető: **ORSZÁGGYŰLÉS HIVATALA**
Építészeti Osztály
1055 Budapest, Kossuth tér 1-3.

Képviselőtében:
Bakos Emil Gazdasági és működötési főigazgató-helyettes
Polyák László Műszaki főosztályvezető

Megrendelő: **MATA-DÓR Architektúra Tervezőműhely kft.**
1112 Budapest, Dió utca 3-5.

Ügyvezető, Építész felelős tervező:
Fazekas Csaba É1 01-0894, SZÉS05 01-0894

Belsőépítész **Zimits Sándor** MKISZ sz.: 1480, MAOE sz.: 6831
tervező: 1125 Budapest, Béla király út 7/b
tel: 30-919-7841

Belsőépítész
munkatárs: **Kaczián Tibor** MABE, MAOE sz: 8018

Rajz:	Rajkszám:
ELNÖKI EMELVÉNY JOBB OLDALI PULTJA ALATTI FALBURKOLATI FRONTELEM	BE-FM-16
Építék:	Dátum:
M = 1 : 5	2015 dec. 19

A BELSŐÉPÍTÉSZETI KIVITELI TERVEK A SZAKÁGI
TERVEKKEL EGYÜTT KEZELENDŐK!

MÉRETEK A KIVITELEZÉSKOR ELLENŐRIZENDŐK!
MÓDOSÍTANI CSAK A TERVEZŐ BELEGYZÉSÉVEL LEHET!
A KIVITELEZÉSKOR BÁRMILYEN ÜTKÖZÉS MERÜLNE FEL A KIVITELI
TERVEBN, MŰSZAKI LEÍRÁSBAN, KONSZIGNÁCIÓBAN ÉS
A KÖLTSÉGVETÉSI KIÍRÁSBAN, A KIVITELEZŐNEK HALADÉKTALANUL
ÉRTESTENIE KELL A TERVEZŐT, VALAMINT
AZ ORSZÁGSGYŰLÉS HIVATALA MŰSZAKI OSZTÁLYÁT!

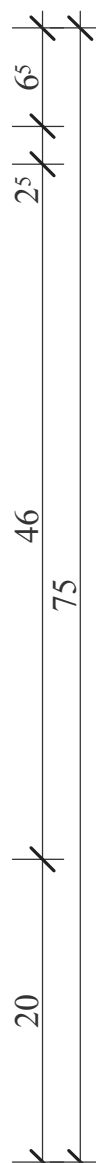
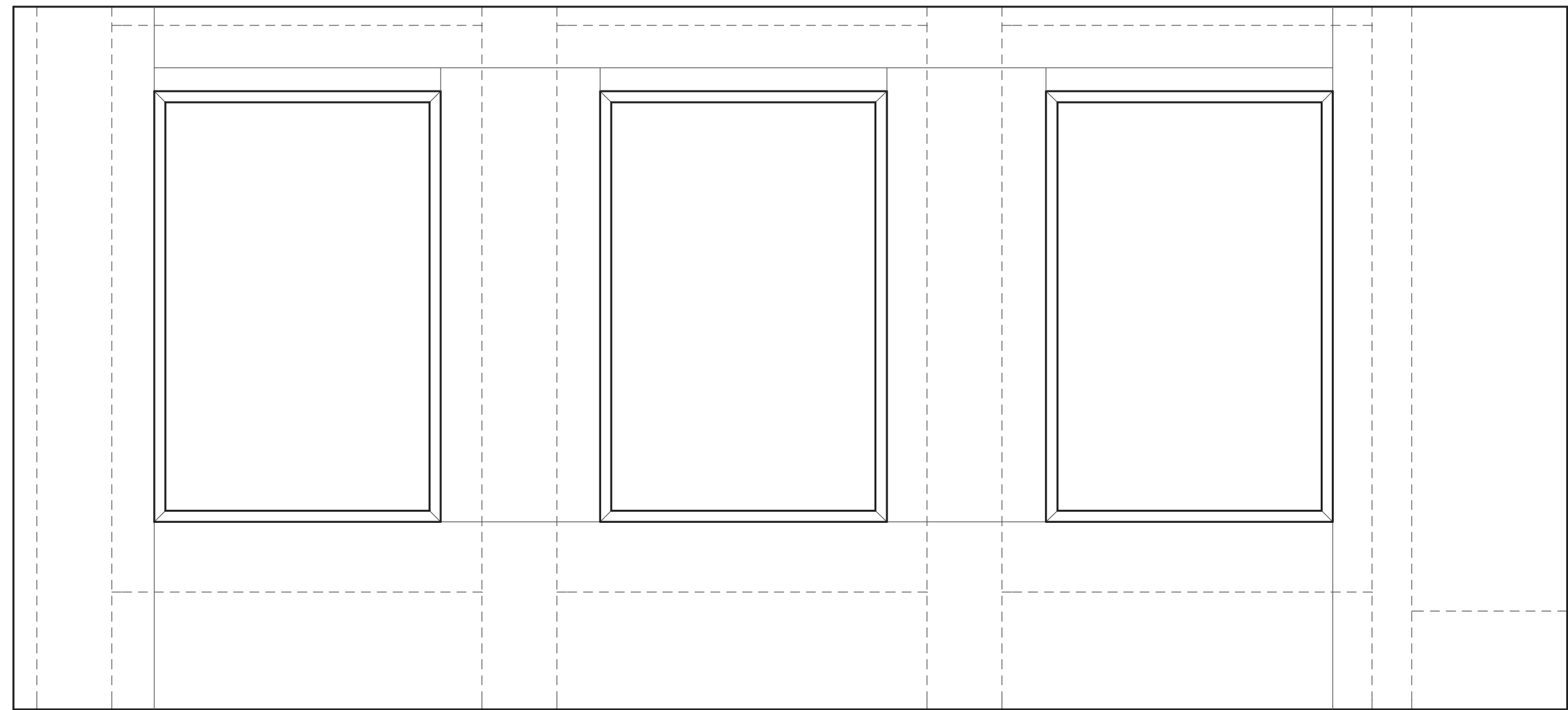
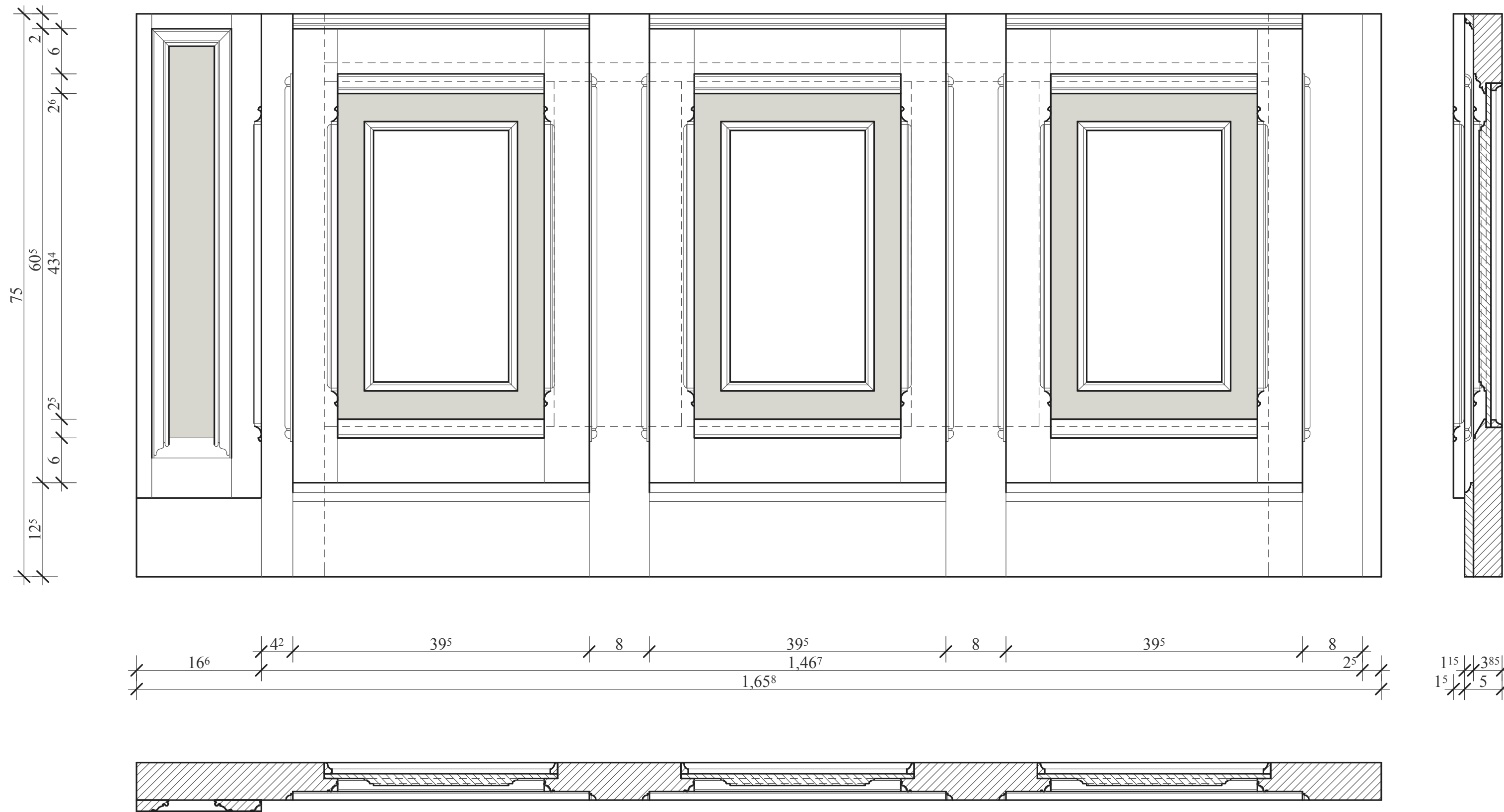

SZLAVÓNIAI TÖLYGYFA KERETBETÉTES
BÚTORFRONT.

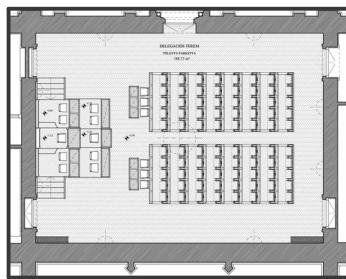

MAGYAR ORSZÁGHÁZ DELEGÁCIÓS TEREM

Felújításához kapcsolódó Belsőépítészeti kiviteli terv

Építtető: **ORSZÁGGYŰLÉS HIVATALA**
Építészeti Osztály
1055 Budapest, Kossuth tér 1-3.
Képviselő: **Bakos Emil** Gazdasági és működtetési főigazgató-helyettes
Polyák László Műszaki főosztályvezető

Megrendelő: **MATA-DÖR Architektúra Tervezőműhely kft.**
1112 Budapest, Dió utca 3-5.

Ügyvezető, Építész felelős tervező:
Fazekas Csaba É1 01-0894, SZÉSO5 01-0894

Belsőépítész tervező: **Zimits Sándor** MKISZ sz: 1480, MAOE sz: 6831
1125 Budapest, Béla király út 7/b
tel: 30-919-7841

Belsőépítész munkatárs: **Kaczián Tibor** MABE, MAOE sz: 8018

Rajz: **ELŐADÓI
PULPITUS
JOBB OLDALI
FRONTELEME**

BE-FM-17

Lépték: **M = 1 : 5**
Dátum: **2015 dec. 19**

A BELSŐÉPÍTÉSZETI KIVITELI TERVEK A SZAKÁGI
TERVEKKEL EGYÜTT KEZELENDŐK!

MÉRETEK A KIVITELEZÉSKOR ELLENŐRIZENDŐK!
MÓDOSÍTANI CSAK A TERVEZŐ BELEEGYZÉSÉVEL LEHET!
A KIVITELEZÉSKOR BÁRMILYEN ÜTKÖZÉS MERÜLNE FEL A KIVITELI
TERVBEN, MŰSZAKI LEÍRÁSBAN, KONSZIGNÁCIÓBAN ÉS
A KÖLTSÉGVETÉSI KIÍRÁSBAN, A KIVITELEZŐNEK HALADÉKTALANUL
ÉRTESÍTENIE KELL A TERVEZŐT, VALAMINT
AZ ORSZÁGGYŰLÉS HIVATALA MŰSZAKI OSZTÁLYÁT!

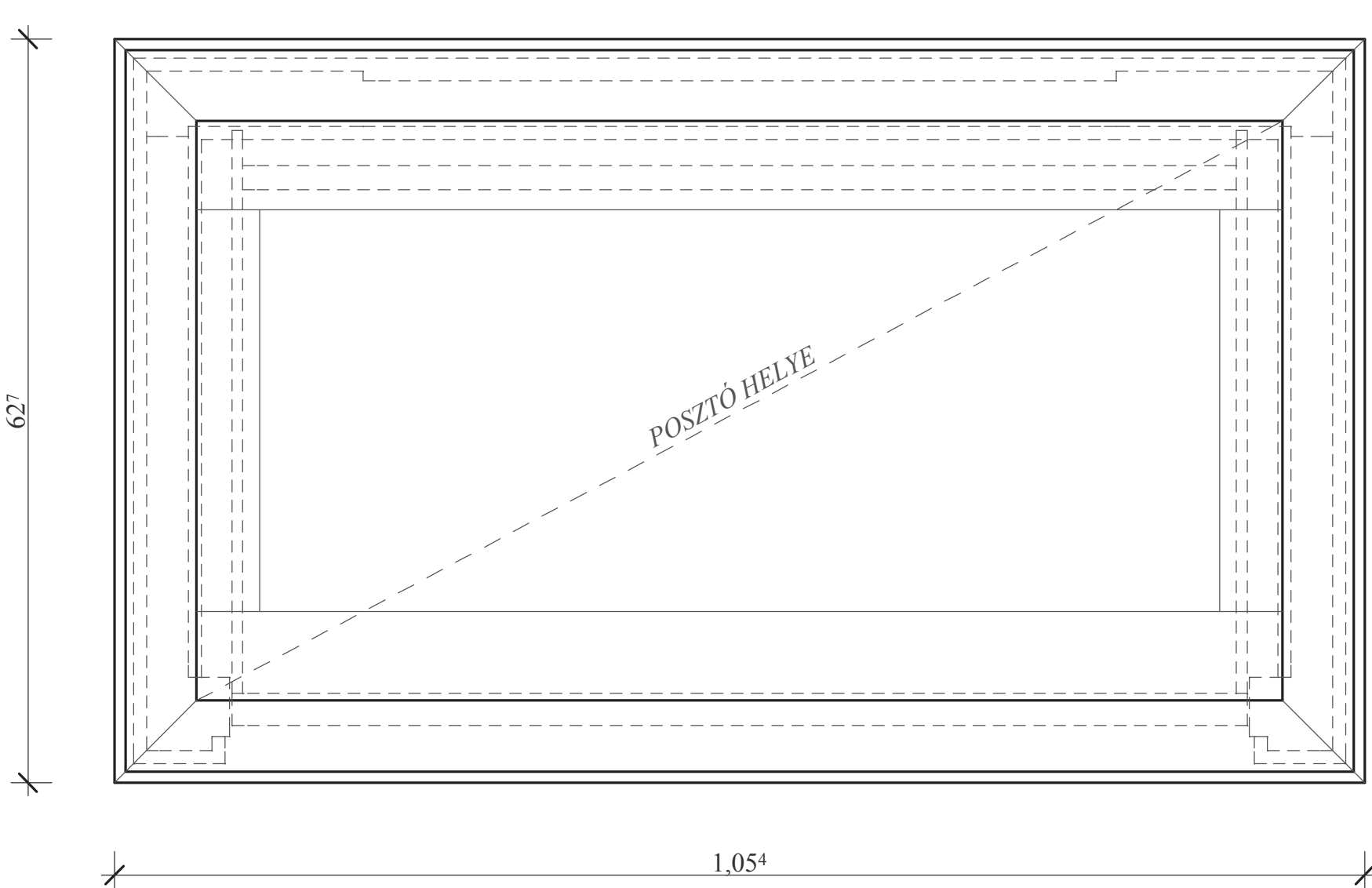
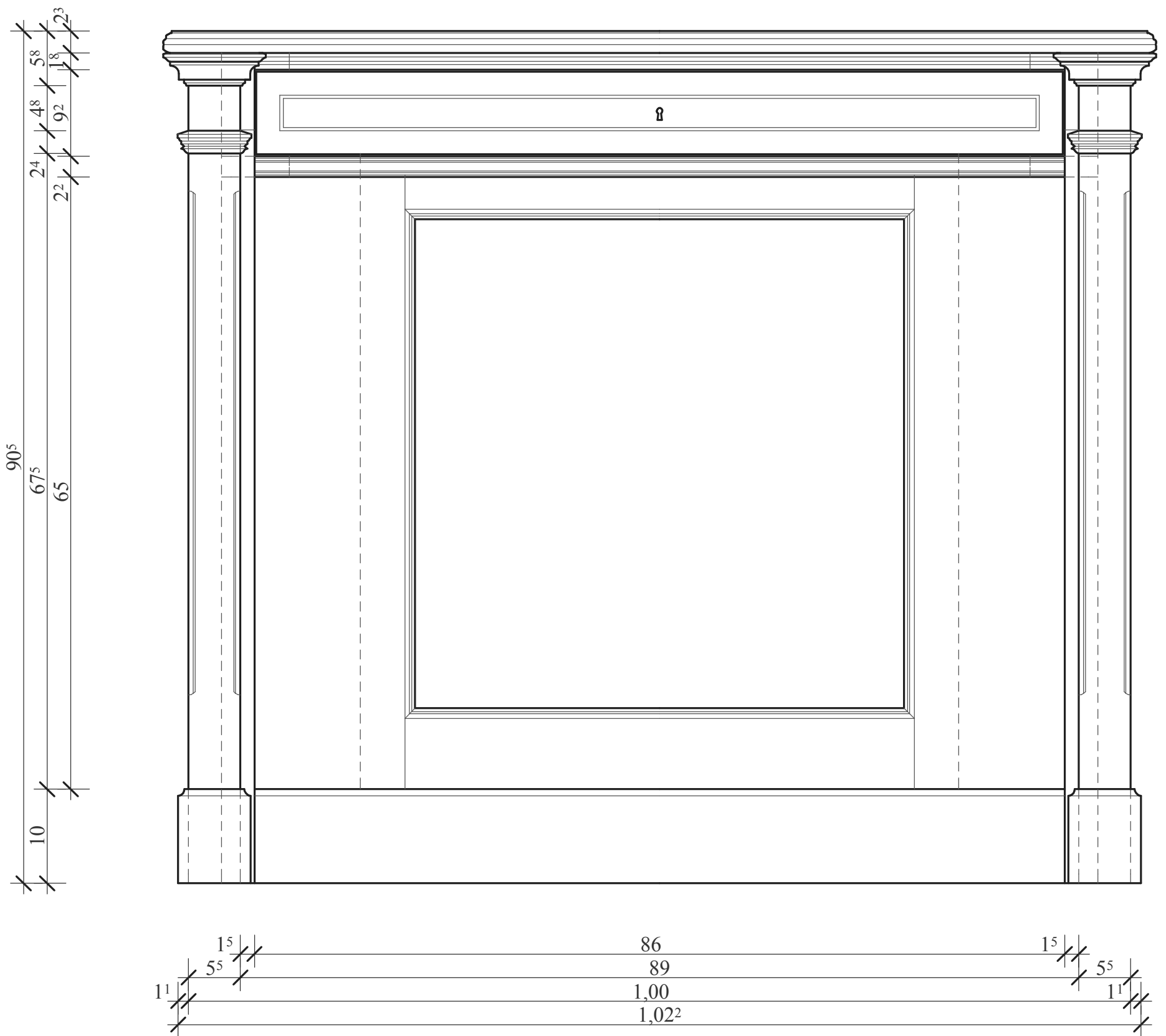
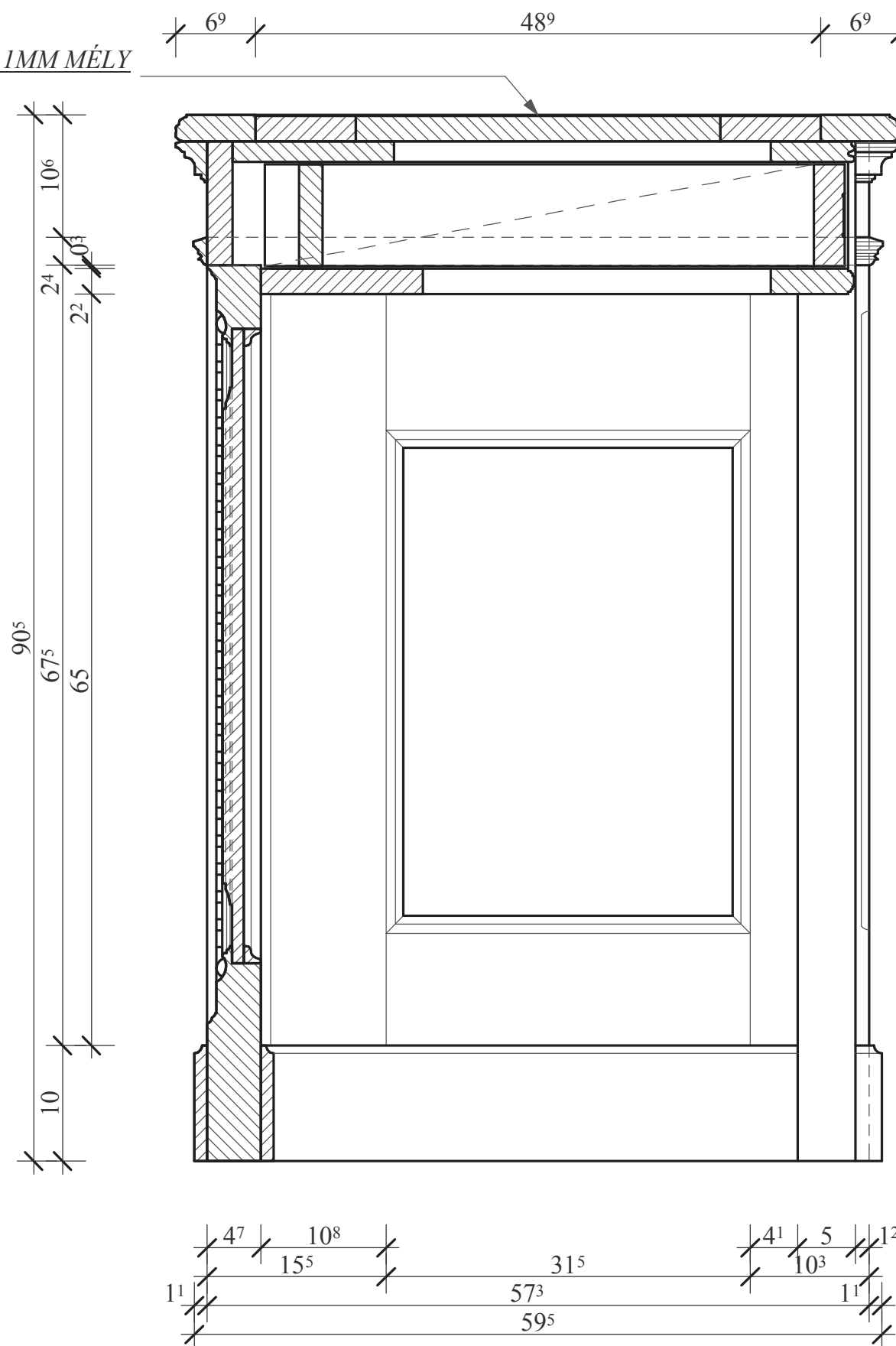
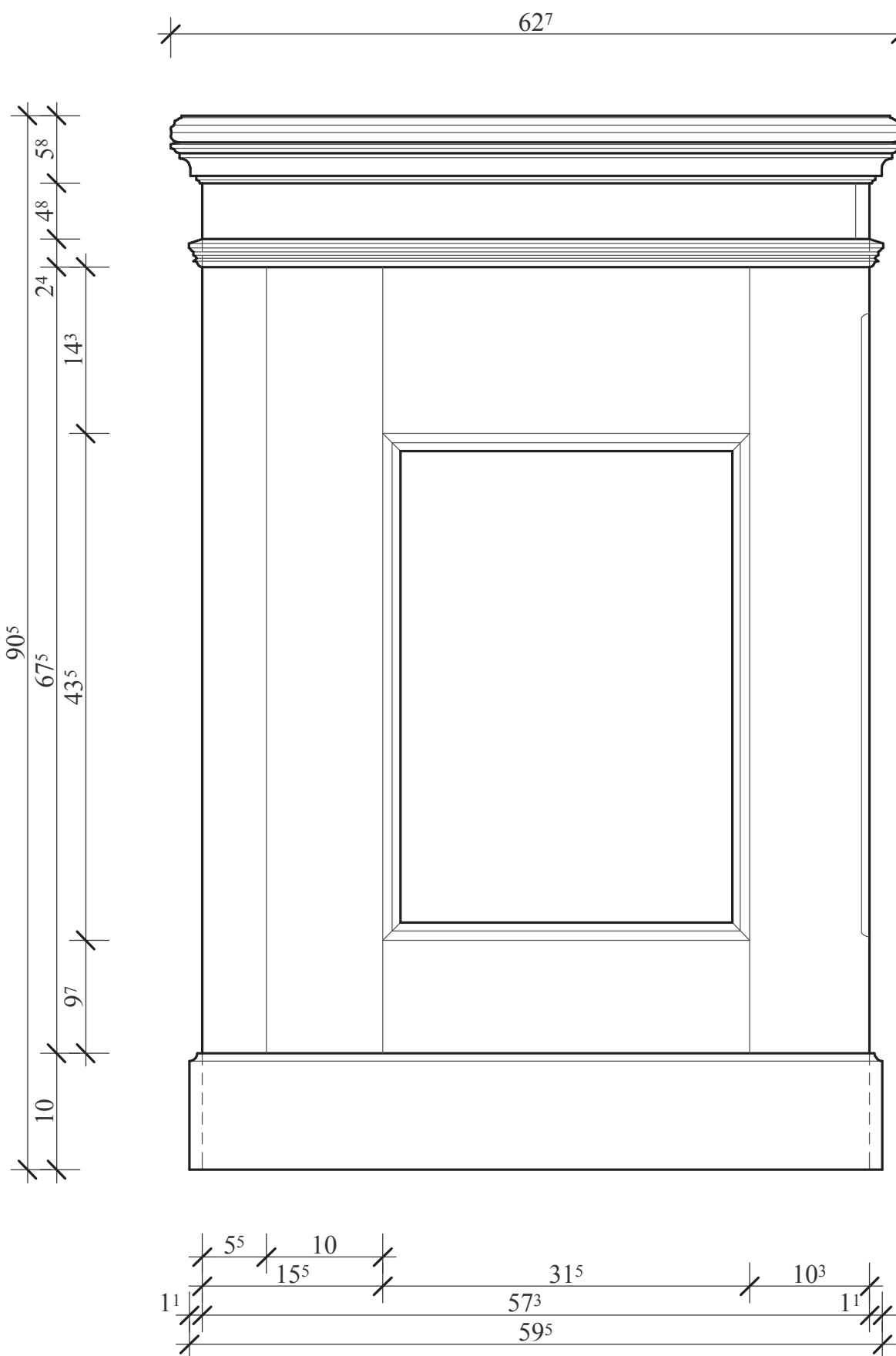
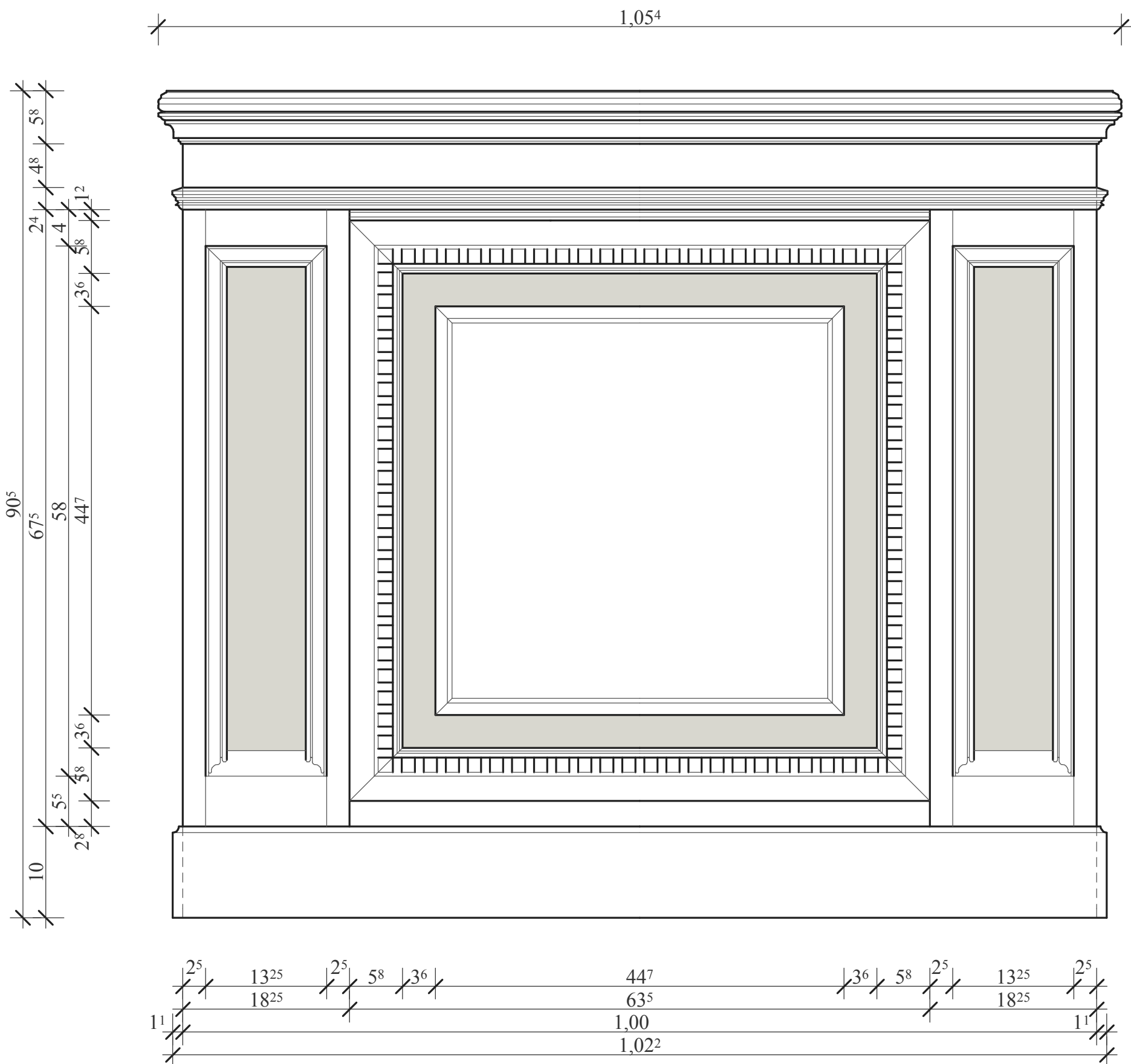

SZLAVÓNIAI TÖLYGYFA ÁLLVÁNSZERKEZETŰ
KERETBETÉTES BÚTOR.



MAGYAR ORSZÁGHÁZ
DELEGÁCIÓS TEREM
Felújításához kapcsolódó Belsőépítészeti kiviteli terv

Építető:	ORSZÁGGYŰLÉS HIVATALA Építészeti Osztály 1055 Budapest, Kossuth tér 1-3.		
Képviselő:	Bakos Emil Gazdasági és működtetési főigazgató-helyettes Polyák László Műszaki főosztályvezető		
Megrendelő:	MATA-DÓR Architektúra Tervezőműhely kft. 1112 Budapest, Dió utca 3-5. Ügyvezető, Építész felelős tervező: Fazekas Csaba É1 01-0894, SZÉSO5 01-0894		
Belsőépítész tervező:	Zimits Sándor	MKISZ sz: 1480, MAOE sz: 6831 1125 Budapest, Béla király út 7/b tel: 30-919-7841	
Belsőépítész munkatárs:	Kaczián Tibor	MABE, MAOE sz: 8018	
Rajz:	ELŐADÓI FIÓKOS PULPITUS RAJZA		
Rajzszám:	BE-FM-18		
M = 1 : 5 2015 dec. 19			
A BELSŐÉPÍTÉSZETI KIVITELI TERVEK A SZAKÁGI TERVEKKEL EGYÜTT KEZELENDŐK!			
MÉRETEK A KIVITELEZÉSKOR ELLENŐRİZENDŐK! MÓDOSÍTANI CSAK A TERVEZŐ BELEEGYZÉSÉVEL LEHET! A KIVITELEZÉSKOR BÁRMILYEN ÚTKÖZÉS MÉRŐLNE FEL A KIVITELI TERVBEN, MŰSZAKI LEÍRÁSBAN, KONZIGNÁCIÓBAN ÉS A KÖLTSÉGVETÉSI KIÍRÁSBAN, A KIVITELEZŐNEK HALADÉKTALANUL ÉRTESÍTENIE KELL A TERVEZŐT, VALAMINT AZ ORSZÁGGYŰLÉS HIVATALA MŰSZAKI OSZTÁLYÁT!			

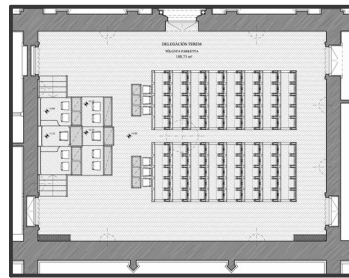
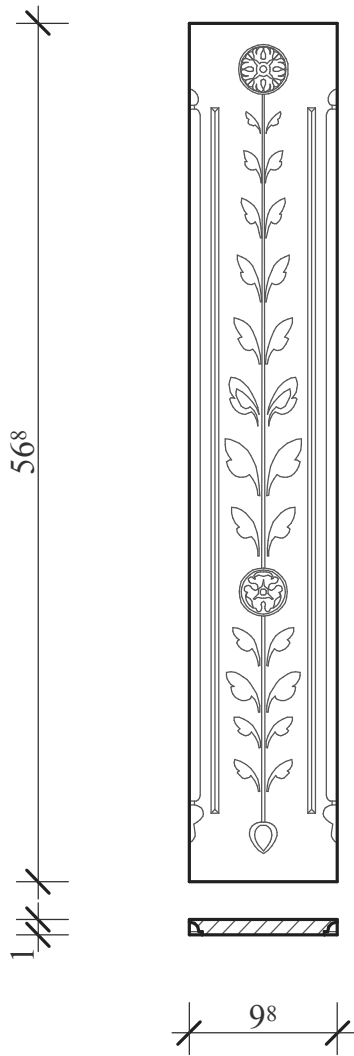
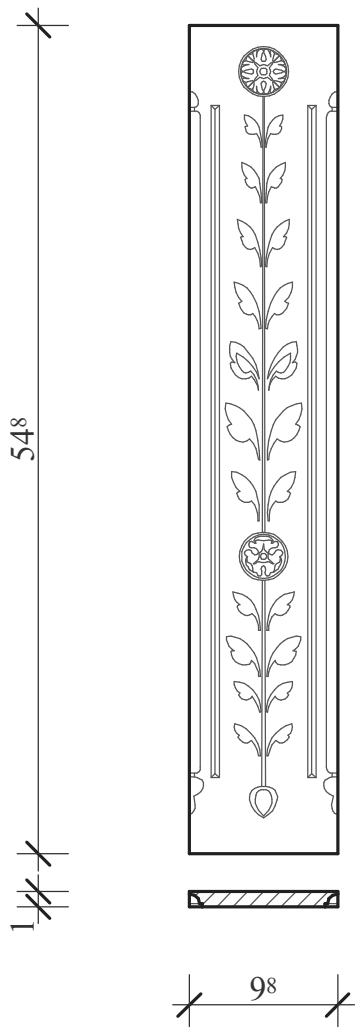

MAGYAR ORSZÁGHÁZ DELEGÁCIÓS TEREM

Felújításához kapcsolódó Belsőépítészeti kiviteli terv

Építető: **ORSZÁGGYŰLÉS HIVATALA**
Építészeti Osztály
1055 Budapest, Kossuth tér 1-3.

Képviselő: **Bakos Emil** Gazdasági és működtetési főigazgató-helyettes
Polyák László Műszaki főosztályvezető

Megrendelő: **MATA-DÓR Architektúra Tervezőműhely kft.**
1112 Budapest, Dió utca 3-5.

Ügyvezető, Építész felelős tervező:
Fazekas Csaba É1 01-0894, SZÉSO5 01-0894

Belsőépítész tervező: **Zimits Sándor** MKISZ sz: 1480, MAOE sz: 6831
1125 Budapest, Béla király út 7/b
tel: 30-919-7841

Belsőépítész munkatárs: **Kaczián Tibor** MABE, MAOE sz: 8018

Rajz: **FARAGOTT
DÍSZÍTÉSŰ
FÜGGŐLEGES
RÁTÉT
ELEM**

Rajzszám: **BE-FM-19**

Lépték: **M = 1 : 5** Dátum: **2015 dec. 19**

A BELSŐÉPÍTÉSZETI KIVITELI TERVEK A SZAKÁGI
TERVEKKEL EGYÜTT KEZELENDŐK!

MÉRETEK A KIVITELEZÉSKOR ELLENŐRIZENDŐK!
MÓDOSÍTANI CSAK A TERVEZŐ BELEEGYEZÉSÉVEL LEHET!

A KIVITELEZÉSKOR BÁRMILYEN ÜTKÖZÉS MERÜLNE FEL A KIVITELI
TERVBEN, MŰSZAKI LEÍRÁSBAN, KONSZIGNÁCIÓBAN ÉS
A KÖLTSÉGVETÉSI KIÍRÁSBAN, A KIVITELEZŐNEK HALADÉKTALANUL
ÉRTESÍTENIE KELL A TERVEZŐT, VALAMINT
AZ ORSZÁGGYŰLÉS HIVATALA MŰSZAKI OSZTÁLYÁT!

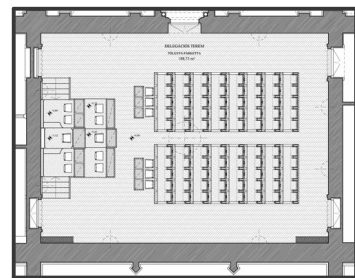
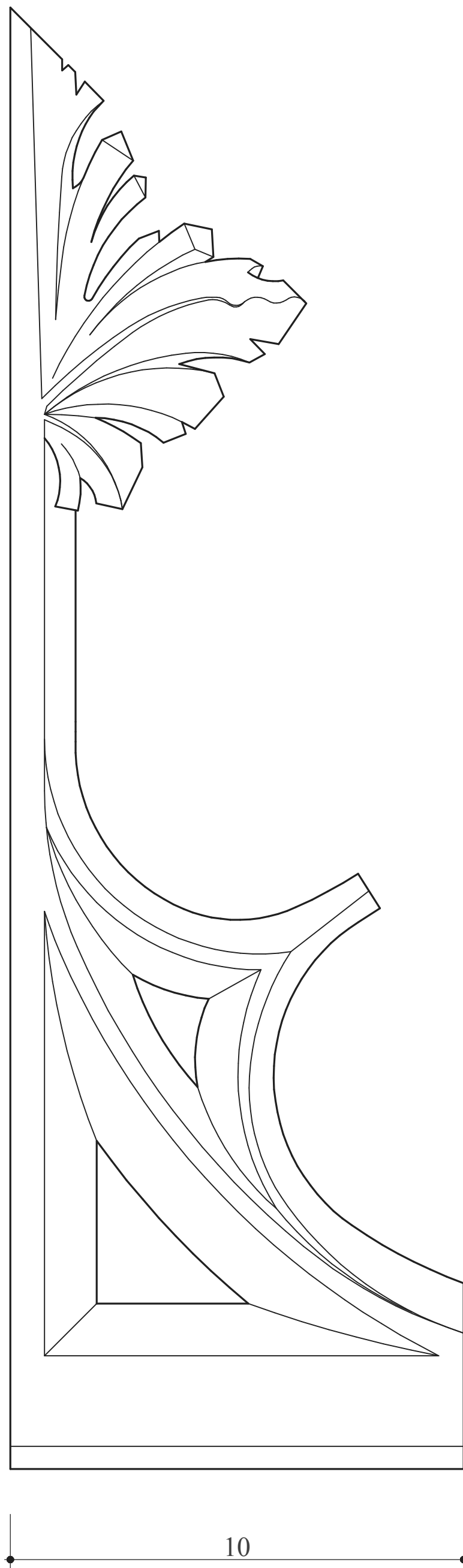
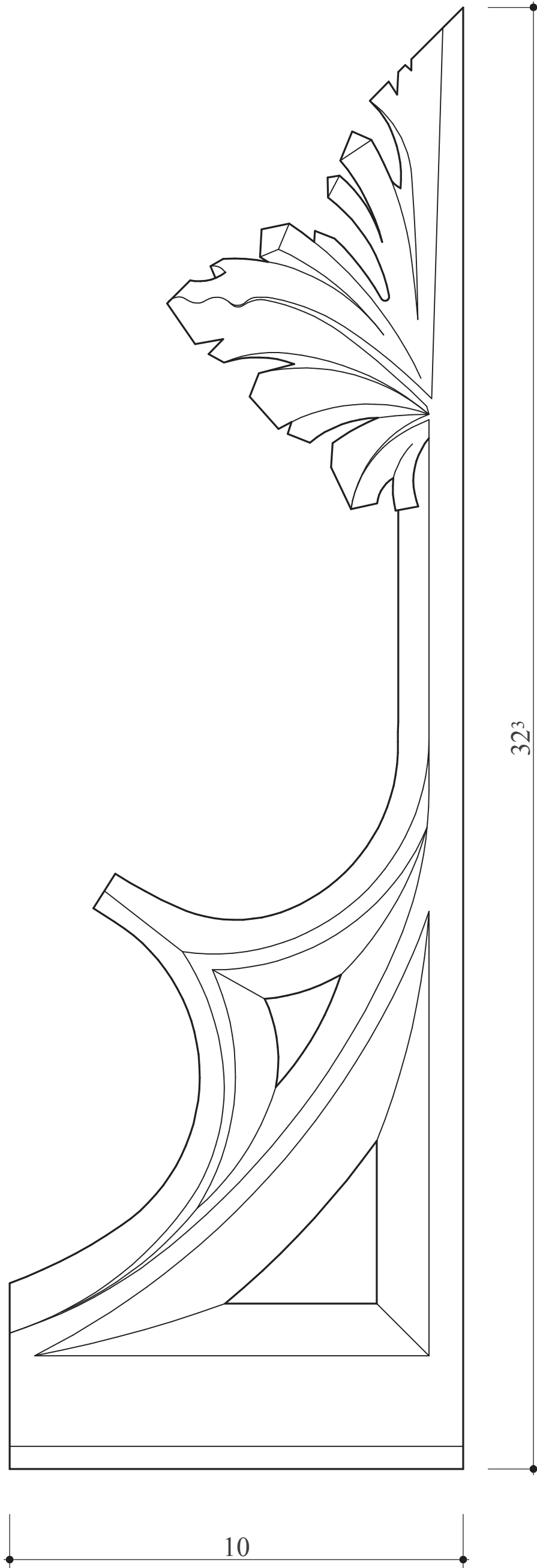
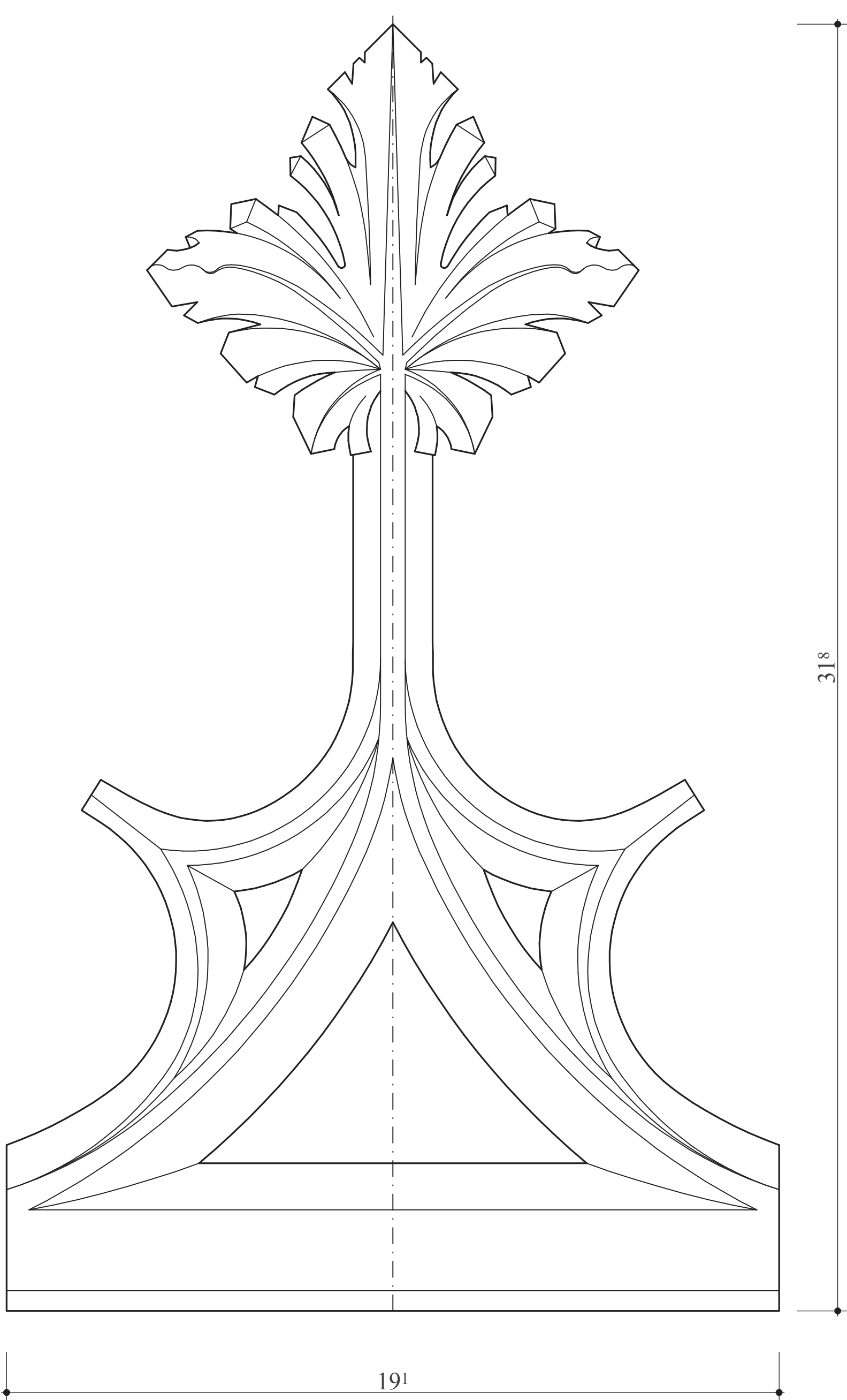

MAGYAR ORSZÁGHÁZ DELEGÁCIÓS TEREM

Felújításához kapcsolódó Belsőépítészeti kiviteli terv

Építtető: **ORSZÁGGYŰLÉS HIVATALA**
Építészeti Osztály
1055 Budapest, Kossuth tér 1-3.

Képviselő: **Bakos Emil** Gazdasági és működtetési főigazgató-helyettes
Polyák László Műszaki főosztályvezető

Megrendelő: **MATA-DÓR Architektúra Tervezőműhely kft.**
1112 Budapest, Dió utca 3-5.

Ügyvezető, Építész felelős tervező:
Fazekas Csaba É1 01-0894, SZÉS05 01-0894

Belsőépítész tervező: **Zimits Sándor** MKISZ sz: 1480, MAOE sz: 6831
1125 Budapest, Béla király út 7/b
tel: 30-919-7841

Belsőépítész munkatárs: **Kaczián Tibor** MABE, MAOE sz: 8018

Rajz: **PULPITUS-
HÁTFAL,
PÁRKÁNY-
MÉRMŰ
RAJZA**

Rajzszám: **BE-FM-20**

Épték: **M = 1 : 1** Dátum: **2015 dec. 19**

A BELSŐÉPÍTÉSZETI KIVITELI TERVEK A SZAKÁGI
TERVEKKEL EGYÜTT KEZELENDŐK!

MÉRETEK A KIVITELEZÉSKOR ELLENŐRIZENDŐK!
MÓDOSÍTANI CSAK A TERVEZŐ BELEEGYEZÉSÉVEL LEHET!
A KIVITELEZÉSKOR BÁRMILYEN ÜTKÖZÉS MERÜLNE FEL A KIVITELI
TERVBEN, MŰSZAKI LEÍRÁSBAN, KONSIGNÁCIÓBAN ÉS
A KÖLTSÉGVETÉSI KIÍRÁSBAN, A KIVITELEZŐNEK HALADÉKTALANUL
ÉRTESÍTENIE KELL A TERVEZŐT, VALAMINT
AZ ORSZÁGGYŰLÉS HIVATALA MŰSZAKI OSZTÁLYÁT!

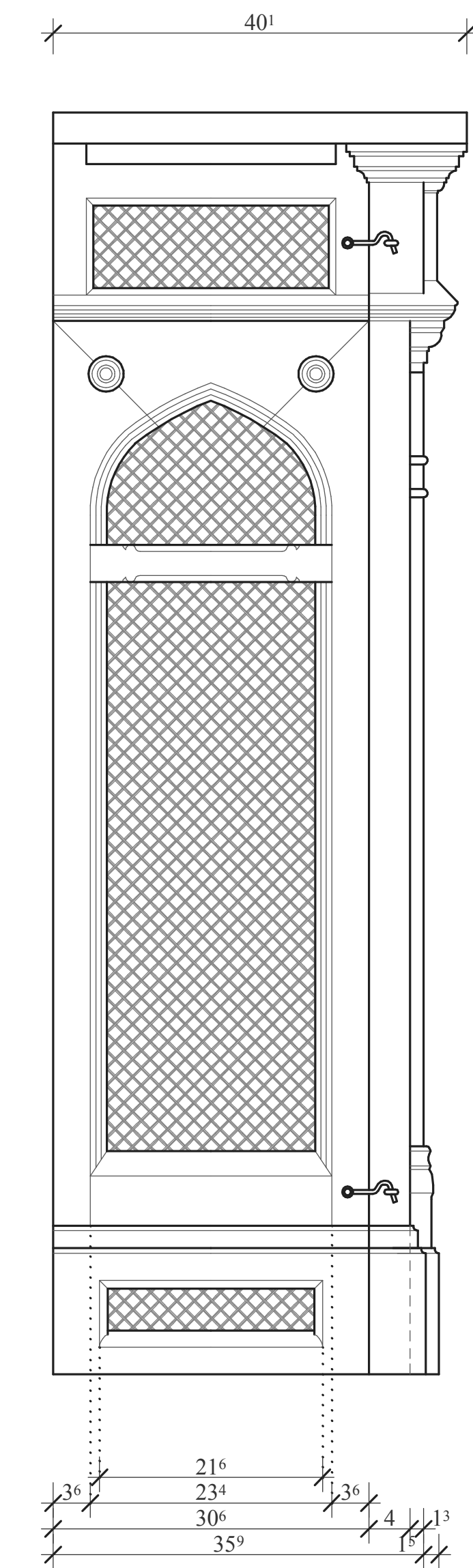

Felújításához kapcsolódó Belsőépítészeti kiviteli terv

Képviselőtében:
Bakos Emil Gazdasági és működtetési főigazgató-helyettes
Polyák László Műszaki főosztályvezető

Ügyvezető, Építész felelős tervező:
Fazekas Csaba É1 01-0894, SZÉS05 01-0894

Belsőépítész
munkatárs: **Kaczián Tibor** MABE, MAOE sz: 8018

FÜTÉS- BURKOLAT FELMÉRÉSI RAJZA

BE-FM-21

Lépték:	Dátum:
M = 1 : 5	2015 dec. 19

MÉRTEK A KIVITELEZÉSKOR ELLENŐRIZENDŐK!
MÓDOSÍTANI CSAK A TERVEZŐ BELEGYZÉSÉVEL LEHET!

A KIVITELEZÉSKOR BÁRMILYEN ÜTKÖZÉS MERÜLNE FEL A KIVITELI
TERVBEN, MŰSZAKI LEÍRÁSBAN, KONSZIGNÁCIÓBAN ÉS
A KÖLTSÉGVETÉSI KIÍRÁSBAN, A KIVITELEZŐKOR HALADÉKTALANUL
ÉRTESÍTENIE KELL A TERVEZŐT, VALAMINT
AZ ORSZÁGGYŰLÉS HIVATALA MŰSZAKI OSZTÁLYÁT!